UZUN KILIÇLI KAHRAMAN'ın

Yeni serüveni

KERAYİT GÜZELİ

Bugün başladık

KARA MURAT

Yazı İşleri Müdürü: Rahmi TURAN
Telefon: 28 50 00

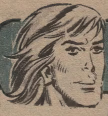

Uzun Kılıçlı Kahraman

Yazan ve Çizen: Abdullah TURHAN

KERAYİT GÜZELİ

DEVAMI HAFTAYA

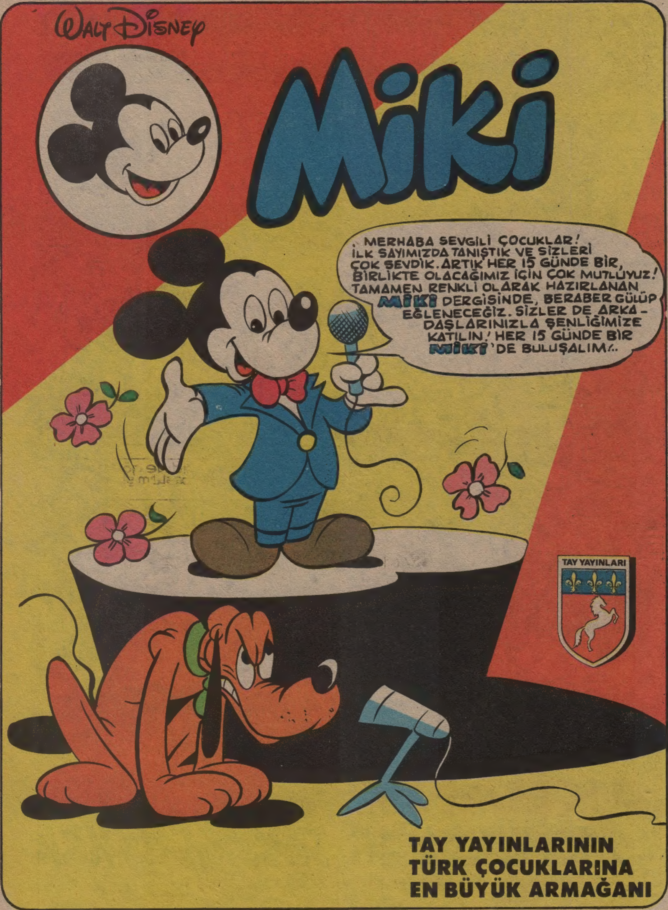
WALT DISNEY
Miki
MERHABA SEVGİLİ ÇOCUKLAR! İLK SAYIMIZDA TANIŞTIK VE SİZLERİ ÇOK SEVDİK. ARTIK HER 15 GÜNDE BİR, BİRLİKTE OLACAĞIMIZ İÇİN ÇOK MUTLUYUZ! TAMAMEN RENKLİ OLARAK HAZIRLANAN MİKİ DERGİSİNDE, BERABER GÜLÜP EĞLENECEĞİZ. SİZLER DE ARKADAŞLARINIZLA ŞENLİĞİMİZE KATILIN! HER 15 GÜNDE BİR MİKİ'DE BULUŞALIM!..
TAY YAYINLARI
TAY YAYINLARININ
TÜRK ÇOCUKLARINA
EN BÜYÜK ARMAĞANI

SEVDİĞİNİZ RENKLERLE KUMBARALAR
AKBANK ŞUBELERİNDE

AKBANK
ÇOCUKLARIN DA SEVDİĞİ BANKA

Uzun Kılıçlı Kahraman

Yazan ve Çizen: Abdullah TURHAN

KERAYİT GÜZELİ

Delikanlı Moğolların kendisini aşağılayan bunca lafına aldırmadan yoluna devam etmekteydi...
ŞU AĞZI SÜT KOKAN ÇOCUĞUN YAPTIĞINA BAK. ÖLÜME KENDİ AYAĞIYLA GELİYOR!..
3
BENİM BİLDİĞİM SİZİN GİBİ UĞRULAR KALABALIK DOLAŞIR.. TÜMÜ BİRDEN İT GİBİ HIRLAR.. BİRİNİ KORKUTTUM MU TOPU BİRDEN KAÇAR. SAVULUN YOLUMDAN!.
Kerayitlerin Kumandanı BAŞKO cerilene dönerek haykırdı..
SUSTURUN ŞUNU!.. TAY ŞUNA ÖYLE BİR DERS VER Kİ BİR DAHA KONUŞACAK HALİ KALMASIN.
Kumandanın buyruğu üzerine insan azmanı, iri yarı bir ceri, pis dişlerini gösteren bir gülüşle kayanın üzerini dikildi...
ÇOCUĞA YAZIK OLACAK DERİM. CAHİLLİĞİNİ CANIYLA ÖDEYECEK.
HAKLISIN. TAY'IN KARGISININ HEDEFİNİ ŞAŞIRDIĞI GÖRÜLMEMİŞTİR... AMA DELİKANLI HAKETTİ.

KARA MURAT
Sahibi: Veb Ofset İleri Matbaacılık A.Ş.adına Haldun SİMAVİ
Müessese Müdürü: Kemal KINACI, İdare: Alayköşkü, Eryılmaz Sok. Cağaloğlu-İSTANBUL

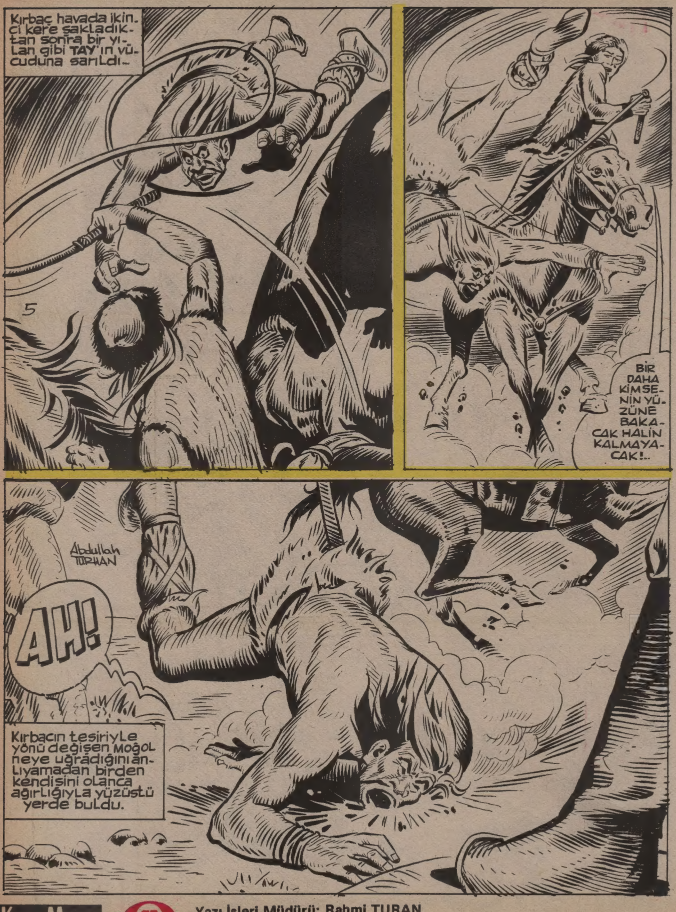

KARA MURAT
Yazı İşleri Müdürü: Rahmi TURAN
Telefon: 28 50 00

Arkadaşları yüzüko-yun hareketsiz yatan TAY'dan bir soluk, bir hareket göre-meyince şaşkınlık-tan donakal-dılar..
TAY... TAY... ÖLMÜŞ!..
En iyi çerisini bir uğraşta kaybeden Kuman-dan BAŞKO hırsından kudurmuş danalar gibi böğürmeğe başladı...
SAĞ KOMAYIN ONU. TEZ ZAMANDA KELLE-SİNİ İSTERİM !!!.
ÖLÜM FERMANINI KENDİN HAZIR-LADIN DELİKANLI. BIRAZDAN KAZIR-GANA YOLLAYACAĞIZ SENİ. KERA-YİT MOĞOLLARININ NE DENLİ KİŞİLER OLDUĞUNU ANLA-YACAKSIN!.
SEN DE, ATIN DA UÇ-MAĞI BOYLA-YACAKSI-NIZ!.
YAPILACAK TEK ŞEY VAR..
Abdullah TURHAN
Delikanlı atını Kerayitle-rin üzerine doğru hızla sürdü...
SAVU-LUN BA-KALIM!

DEVAMI HAFTAYA

SEVDİĞİNİZ RENKLERLE KUMBARALAR
AKBANK ŞUBELERİNDE

AKBANK
ÇOCUKLARIN DA SEVDİĞİ BANKA

Uzun Kılıçlı Kahraman

Yazan ve Çizen:
Abdullah TURHAN

KERAYİT GÜZELİ

Başko'nun hırsla salladığı kılıç, delikanlının arkasındaki ağacın iri gövdesinde derin bir iz bıraktı ...
AL BUNU !.. KAYBEDE-CEK VAKTİM YOK !..
HAYDİ EFEN-DİM, GEBERT ONU !..
BÖRKSÜZ BIRAKTIĞIM İÇİN BENİ BAĞIŞLA !..AMA ÜZÜLME, BİRAZDAN ÇIPLAK BAŞINA YAKIŞACAK KIYAFETE SO-KACAĞIM SENİ.
Kumandan Başko, askerlerinin bağrışmaları ile kendini toparlamıştı ki ---

Delikanlının hare-ketsiz duruşu Başko'yu çılgına çevirmişti ...
SENİ YOKEDECEĞİM, ALBIZIN DÖLÜ !..
Kumandan, atılmak için karşısındakinin açık vermesini bekliyordu...
AMAN TANRIM!
Birden kırbacın ince ucu Başko-nun belini dolayan kemerin tokası-na takıldı. Her kırbaç darbesi...
...Başko'dan bir parça koparıyordu...
ASKISIZ KALDIN YÜCE KUMANDAN !..

KARA MURAT Sahibi: Veb Ofset Ileri Matbaacılık A.Ş.adına Haldun SIMAVİ
Müessese Müdürü: Kemal KINACI, İdare: Alayköşkü, Eryılmaz Sok. Cağaloğlu-İSTANBUL

KARA MURAT
Yazı İşleri Müdürü: Rahmi TURAN
Telefon: 28 50 00

Başko, delikanlının kırbaç darbelerinden sıyrılmak için adım adım gerilemeğe başladı...
SRAK
AMAN!
ONU IRMAĞA DOĞRU ZORLUYOR!
Hem kırbaçlardan sakınmak, hem de dengesini kaybetmemek için sarfettiği gayret, kumandanın gücünü tüketmeğe kâfi geldi...
Çaresiz kalan Başko, başını geçidin sonunda gürül gürül akan ırmağa doğru çevirdi...

DEVAMI HAFTAYA ÇARŞAMBA GÜNÜ

SEVDİĞİNİZ RENKLERLE KUMBARALAR
AKBANK ŞUBELERİNDE

AKBANK
ÇOCUKLARIN DA SEVDİĞİ BANKA

Uzun Kılıçlı Kahraman

Yazan ve Çizen: Abdullah TURHAN

KERAYİT GÜZELİ

16
Başko, henüz suya atlamıştı ki ...
İMDAAT!...
BİR KADIN ÇIĞLIĞI !..
BAŞKO !.. KORKUTTUN BENİ !..
RAHATÇA YIKANMAM İÇİN ASKERLERİNLE GEÇİDİN BAŞINDA NÖBET TUTMANI EMRETMİŞTİM ... BU KILIKLA İŞİN NE BURADA ?..
BENİ BAĞIŞLAYIN BEYZA HATUN ! MESELEYİ ÖĞRENİNCE BANA HAK VERECEKSİNİZ !..
HAH-HAH HAA !..

BEYZA, kahkahanın geldiği tarafa başını kaldırınca, kaya üzerinde elinde kırbaçla duran yiğidi gördü...
O ÇAKAL SÜRÜLERİNE GÜVENMEKLE HATA ETTİN, GÜZELİM !..
17
BU NE KÜSTAHLIK ?!! BURAYA KADAR NASIL GELEBİLDİN ?.. ASKERLERİMİ GEÇEBİLMEN İÇİN ALBIZ (*) OLMAN GEREK!
(*) şeytan
ASKER DEMEKLE, YUKARDA BİR KAÇ BAŞIBOZUKLA YOLUNMUŞ KAZA DÖNEN BAŞKODAN MI BAHSEDİYORSUNUZ ?!.
ASKERLERİ TEPELEYİP, BAŞKO'YU BU HALE SOKTUĞUNA GÖRE YAMAN BİR DELİKANLI OLMALI... BUNDAN FAYDALANMALIYIM !..

KARA MURAT Sahibi: Veb Ofset İleri Matbaacılık A.Ş. adına Haldun SİMAVİ
Müessese Müdürü: Kemal KINACI, İdare: Alayköşkü, Eryılmaz Sok. Cağaloğlu-İSTANBUL

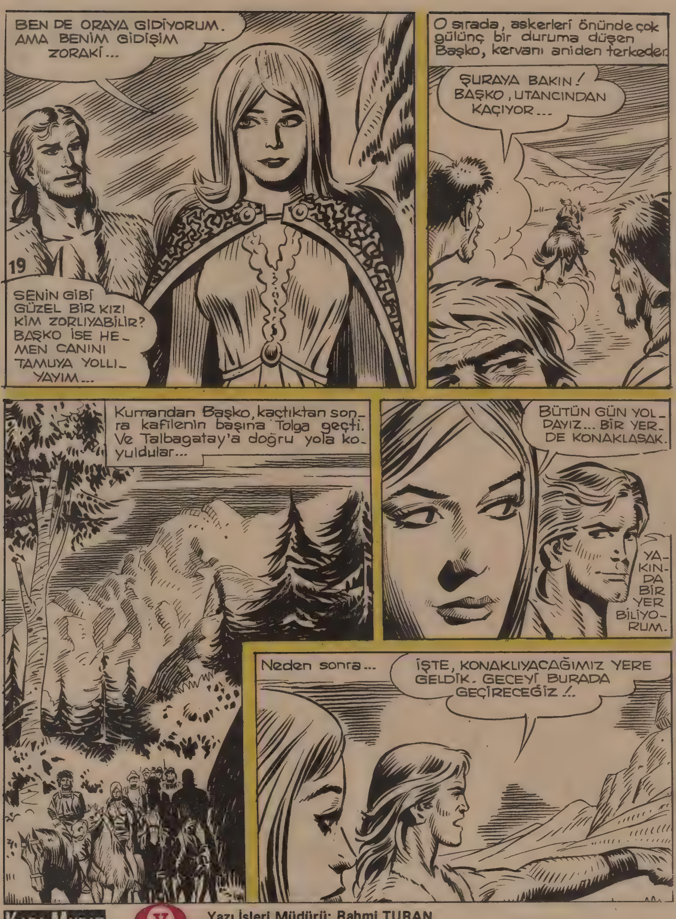

KARA MURAT

Yazı İşleri Müdürü: Rahmi TURAN
Telefon: 28 50 00

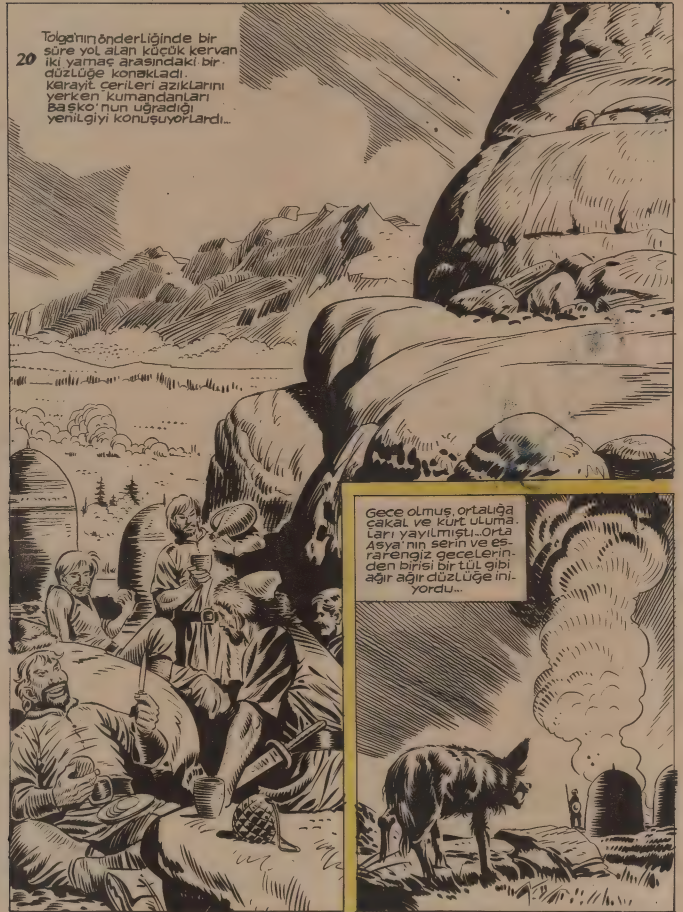

DEVAMI HAFTAYA ÇARŞAMBA GÜNÜ

Kara Murat Dergisi' nin armağanı...

50 okurumuza iki ciltlik Günaydın Okul Ansiklopedisi veriyoruz

Sevgili okurlarımız,

Bu haftadan itibaren yanda gördüğünüz kupondan dört adet biriktirip bize yollayan okurlarımız arasında çekilecek kurada 50 okurumuz ikişer ciltlik ''GÜNAYDIN Okul Ansiklopedisi'' kazanacaktır.

Renkli resim ve fotoğraflarla süslü olan değerli okul ansiklopedisi hem sizlere yardımcı olacak, hem de kitaplığınızı süsleyecektir.

Armağan Fişi 1

Adınız: ____________

Soyadınız: ____________

Yaşınız: ____________

Mesleğiniz: ____________

Adresiniz: ____________

____

____

Dört hafta yayınlayacağımız bu kuponları biriktirdikten sonra dördünü bir zarfa koyup Kara Murat Dergisi Alayköşkü Sokak No: 13 Cağaloğlu-İstanbul adresine postalayınız.

SEVDİĞİNİZ RENKLERLE KUMBARALAR
AKBANK ŞUBELERİNDE

AKBANK
ÇOCUKLARIN DA SEVDİĞİ BANKA

Uzun Kılıçlı Kahraman

Yazan ve Çizen:
Abdullah TURHAN

KERAYİT GÜZELİ

Tolga, kıskıvrak yakaladığı örtünün altındaki diri vücudun hiç mukavemet etmediğini görünce şaşırdı, ve yavaş örtüyü kaldırdı...
22
BEYZA... SEN HA. ŞAŞIRTTIN BENİ...
İki genç bir an karşılıklı birbirlerini süzdüler. Genç kızın bakışlarındaki tatlılık Tolgayı büyülemişti...
UYKUNU ALDIĞIM İÇİN KUSURUMU BAĞIŞLA. AMA SENİNLE MUTLAK KONUŞMALIYIM.
ALLAHIM DÜŞ (*) MÜ BU ? ACEP BEYZA BENİMLE NE KONUŞMAK İSTER ?.
Beyza üzgün bir halde, Tolga'nın şaşkın bakışları arasında yerdeki döşeğe oturdu...
(*) Rüya

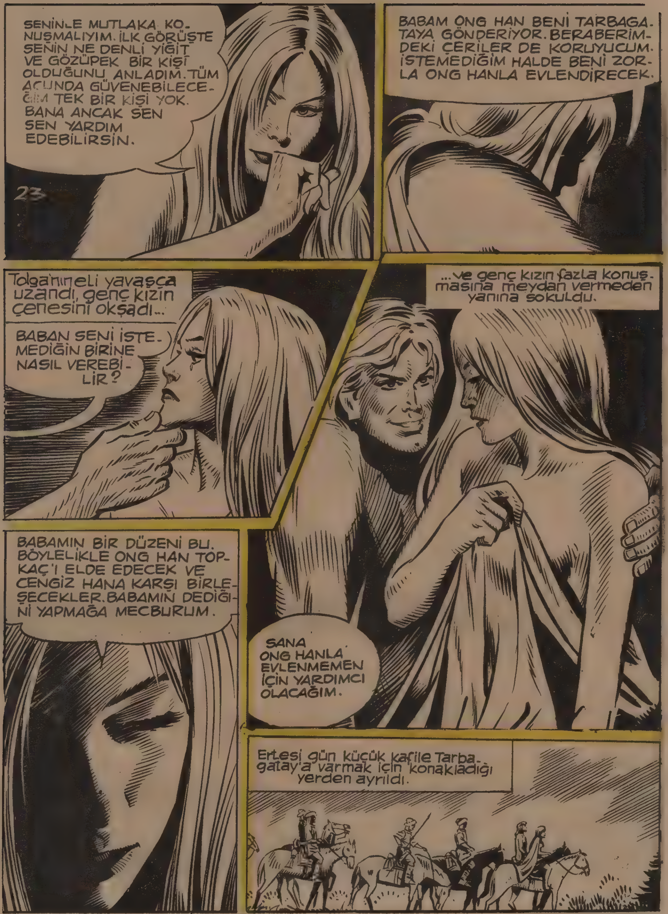
SENİNLE MUTLAKA KONUŞMALIYIM. İLK GÖRÜŞTE SENİN NE DENLİ YİĞİT VE GÖZÜPEK BİR KİŞİ OLDUĞUNU ANLADIM. TÜM ACUNDA GÜVENEBİLECEĞİM TEK BİR KİŞİ YOK. BANA ANCAK SEN SEN YARDIM EDEBİLİRSİN.
23
BABAM ONG HAN BENİ TARBAGATAYA GÖNDERİYOR. BERABERİMDEKİ ÇERİLER DE KORUYUCUM. İSTEMEDİĞİM HALDE BENİ ZORLA ONG HANLA EVLENDİRECEK.
Tolga'nın eli yavaşça uzandı, genç kızın çenesini okşadı...
BABAN SENİ İSTEMEDİĞİN BİRİNE NASIL VEREBİLİR?
...ve genç kızın fazla konuşmasına meydan vermeden yanına sokuldu.
BABAMIN BİR DÜZENİ BU. BÖYLELİKLE ONG HAN TOPKAÇ'I ELDE EDECEK VE CENGİZ HANA KARŞI BİRLEŞECEKLER. BABAMIN DEDİĞİNİ YAPMAĞA MECBURUM.
SANA ONG HANLA EVLENMEMEN İÇİN YARDIMCI OLACAĞIM.
Ertesi gün küçük kafile Tarbagatay'a varmak için konakladığı yerden ayrıldı.

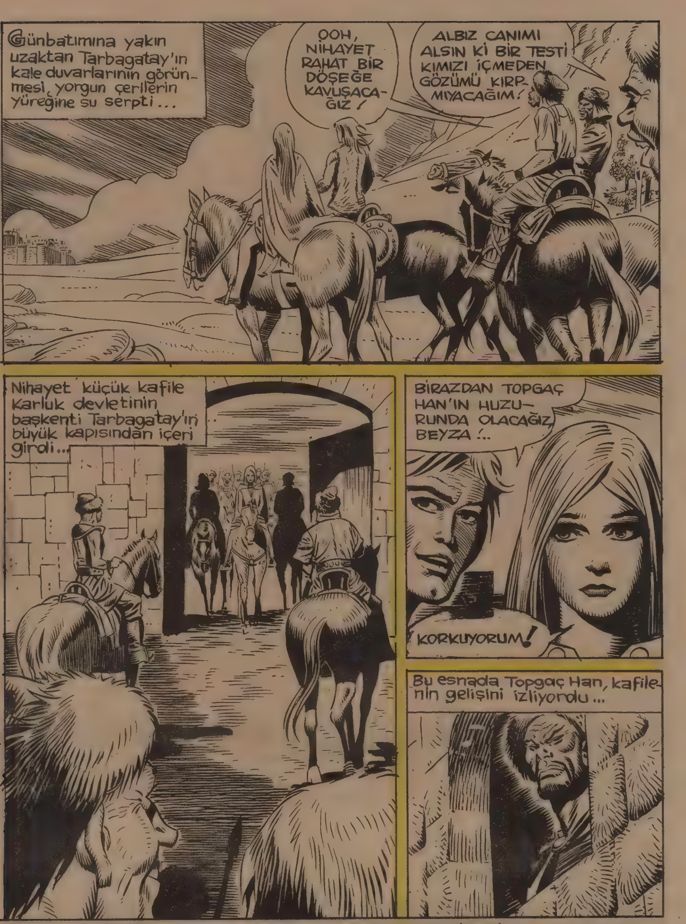

KARA MURAT Sahibi: Veb Ofset İleri Matbaacılık A.Ş.adına Haldun SİMAVİ
Müessese Müdürü: Kemal KINACI, İdare: Alayköşkü, Eryılmaz Sok. Cağaloğlu-İSTANBUL

KARA MURAT
V
Yazı İşleri Müdürü: Rahmi TURAN
Telefon: 28 50 00

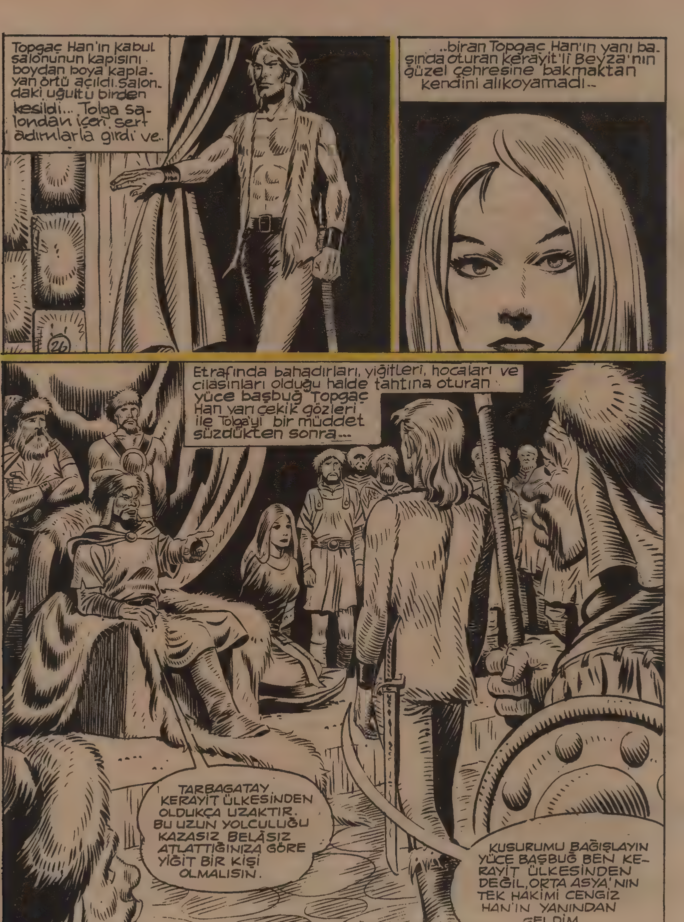
Topgaç Han'ın kabul salonunun kapısını boydan boya kaplayan örtü açıldı. Salondaki uğultu birden kesildi... Tolga salondan içeri sert adımlarla girdi ve..
..biran Topgaç Han'ın yanı başında oturan Kerayit'li Beyza'nın güzel çehresine bakmaktan kendini alıkoyamadı..
Etrafında bahadırları, yiğitleri, hocaları ve cilasınları olduğu halde tahtına oturan yüce başbuğ Topgaç Han yarı çekik gözleri ile Tolga'yı bir müddet süzdükten sonra...
TARBAGATAY, KERAYİT ÜLKESİNDEN OLDUKÇA UZAKTIR. BU UZUN YOLCULUĞU KAZASIZ BELÂSIZ ATLATTIĞINIZA GÖRE YİĞİT BİR KİŞİ OLMALISIN.
KUSURUMU BAĞIŞLAYIN YÜCE BAŞBUĞ BEN KERAYİT ÜLKESİNDEN DEĞİL, ORTA ASYA'NIN TEK HAKİMİ CENGİZ HAN'IN YANINDAN GELDİM.

Kara Murat Dergisi' nin armağanı...

50 okurumuza iki ciltlik Günaydın Okul Ansiklopedisi veriyoruz

Sevgili okurlarımız,

Geçen hafta yayınına başladığımız kuponlardan dört adet biriktirip bize yollayan okurlarımız arasında çekilecek kurada 50 okurumuz ikişer ciltlik "GÜNAYDIN Okul Ansiklopedisi" kazanacaktır.

Renkli resim ve fotoğraflarla süslü olan değerli okul ansiklopedisi hem sizlere yardımcı olacak, hem de kitaplığınızı süsleyecektir.

Armağan Fişi 2

Adınız: ____________________

Soyadınız: ____________________

Yaşınız: ____________________

Mesleğiniz: ____________________

Adresiniz: ____________________

____

____

Dört hafta yayınlayacağımız bu kuponları biriktirdikten sonra dördünü bir zarfa koyup Kara Murat Dergisi Alayköşkü Sokak No: 13 Cağaloğlu-İstanbul adresine postalayınız.

SEVDİĞİNİZ RENKLERLE KUMBARALAR
AKBANK ŞUBELERİNDE

AKBANK
ÇOCUKLARIN DA SEVDİĞİ BANKA

Uzun Kılıçlı Kahraman

Yazan ve Çizen: Abdullah TURHAN

KERAYİT GÜZELİ

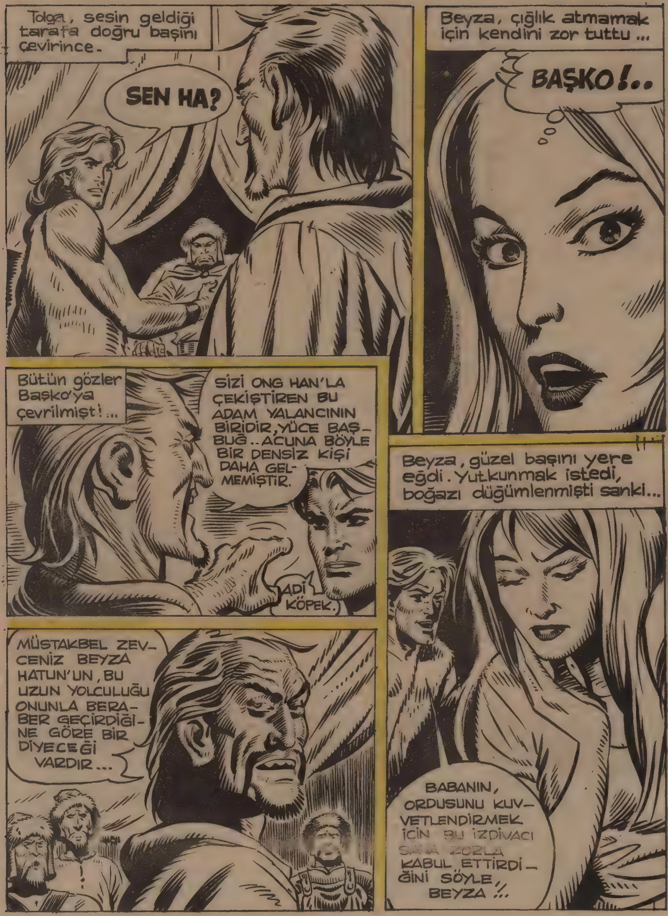

Tolga, sesin geldiği tarafa doğru başını çevirince.
SEN HA?
Beyza, çığlık atmamak için kendini zor tuttu ...
BAŞKO!..
Bütün gözler Başko'ya çevrilmişti!...
SİZİ ONG HAN'LA ÇEKİŞTİREN BU ADAM YALANCININ BİRİDİR, YÜCE BAŞBUĞ.. ACUNA BÖYLE BİR DENSİZ KİŞİ DAHA GELMEMİŞTİR.
ADİ KÖPEK.
Beyza, güzel başını yere eğdi. Yutkunmak istedi, boğazı düğümlenmişti sanki...
MÜSTAKBEL ZEVCENİZ BEYZA HATUN'UN, BU UZUN YOLCULUĞU ONUNLA BERABER GEÇİRDİĞİNE GÖRE BİR DİYECEĞİ VARDIR...
BABANIN, ORDUSUNU KUVVETLENDİRMEK İCİN BU İZDİVACI SANA ZORLA KABUL ETTİRDİĞİNİ SÖYLE, BEYZA!..

Beyza'nın bu hareketine Tolga hiç mânâ veremiyordu. Genç kız, dilini yutmuştu sanki...
BİR KERAYİT'E GÜVENMENİN DELİLİK OLDUĞUNU ANLAMALIYDIM!.. TOPGAÇ HAN, BÜYÜK BİR HATA İŞLİYORSUNUZ. BU HAREKETİNİZLE TEBANIZIN ÖLÜM...
29
...FERMANINI KENDİ ELİNİZLE İMZALADINIZ.
BU NE KÜSTAHLIK!.. MUKADDES TOPRAKLARIMIZA GİRİP KUTSAL SALONUMUZDA YALAN SÖYLEMENİN CEZASINI ÇEKECEKSİN.
MUHAFIZLAR YAKALAYIN ŞUNU!
Aynı anda Tolga, ensesinde bir kargının soğuk ucunu hissetti.
HELE DURUN BAKALIM!
Tolga bir şimşek hızı ile yana kaçıp kargıyı yakaladığı gibi var gücü ile çekip arkadan saldıran muhafızın elinden aldı...

KARA MURAT Sahibi: Veb Ofset İleri Matbaacılık A.Ş.adına Haldun SİMAVİ
Müessese Müdürü: Kemal KINACI, İdare: Alayköşkü, Eryılmaz Sok. Cağaloğlu-İSTANBUL

KARA MURAT

Yazı İşleri Müdürü: Rahmi TURAN
Telefon: 28 50 00

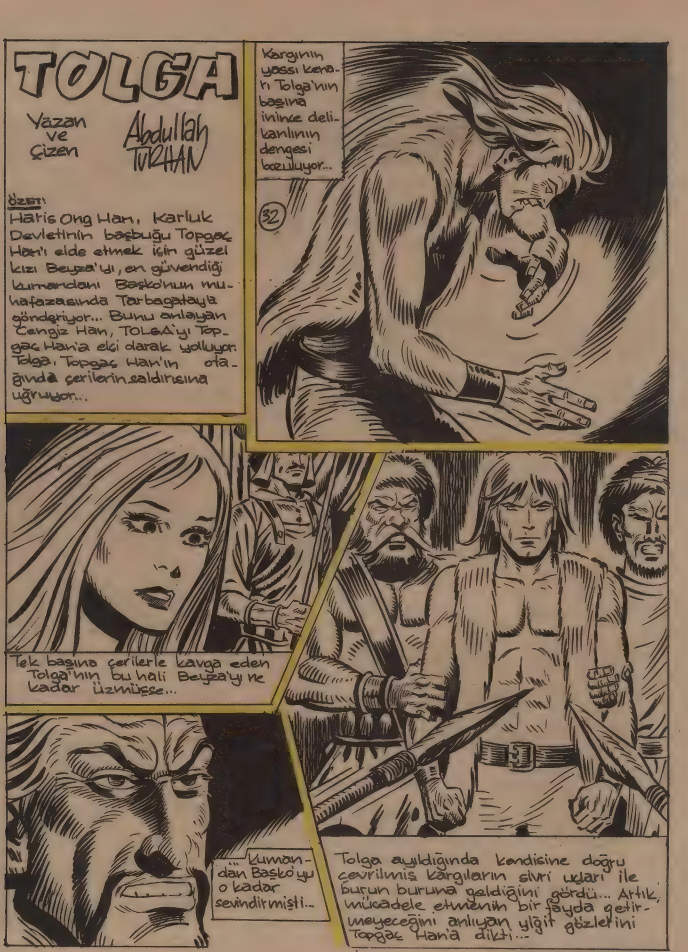

DEVAMI HAFTAYA

Kara Murat Dergisi' nin armağanı...

50 okurumuza iki ciltlik Günaydın Okul Ansiklopedisi veriyoruz

Sevgili okurlarımız,

Geçen hafta yayınına başladığımız kuponlardan dört adet biriktirip bize yollayan okurlarımız arasında çekilecek kurada 50 okurumuz ikişer ciltlik "GÜNAYDIN Okul Ansiklopedisi" kazanacaktır.

Renkli resim ve fotoğraflarla süslü olan değerli okul ansiklopedisi hem sizlere yardımcı olacak, hem de kitaplığınızı süsleyecektir.

Armağan Fişi 3

Adınız: ____________________

Soyadınız: ____________________

Yaşınız: ____________________

Mesleğiniz: ____________________

Adresiniz: ____________________

____

____

Dört hafta yayınlayacağımız bu kuponları biriktirdikten sonra dördünü bir zarfa koyup Kara Murat Dergisi Alayköşkü Sokak No: 13 Cağaloğlu-İstanbul adresine postalayınız.

SEVDİĞİNİZ RENKLERLE KUMBARALAR
AKBANK ŞUBELERİNDE

AKBANK
ÇOCUKLARIN DA SEVDİĞİ BANKA

Uzun Kılıçlı Kahraman

Yazan ve Çizen:
Abdullah TURHAN

KERAYİT GÜZELİ

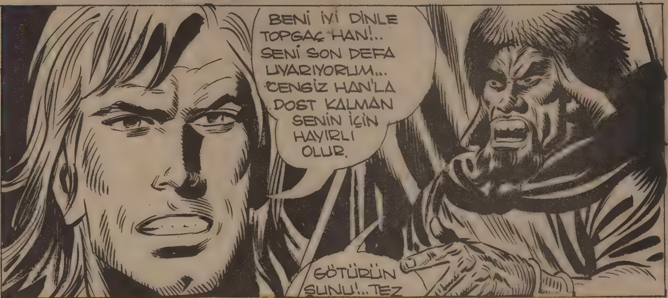

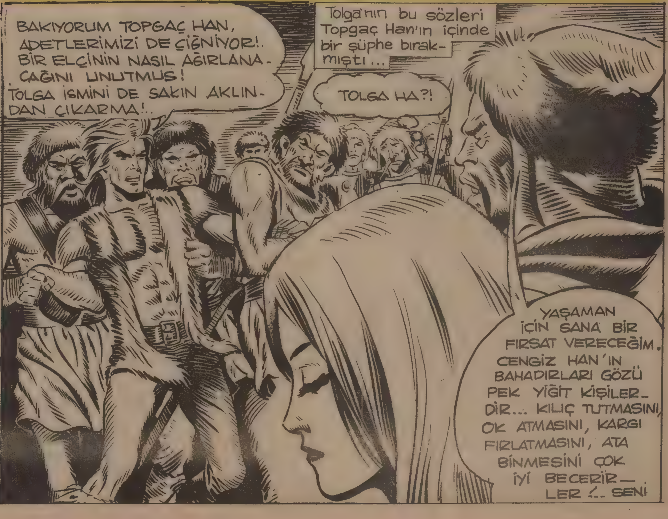

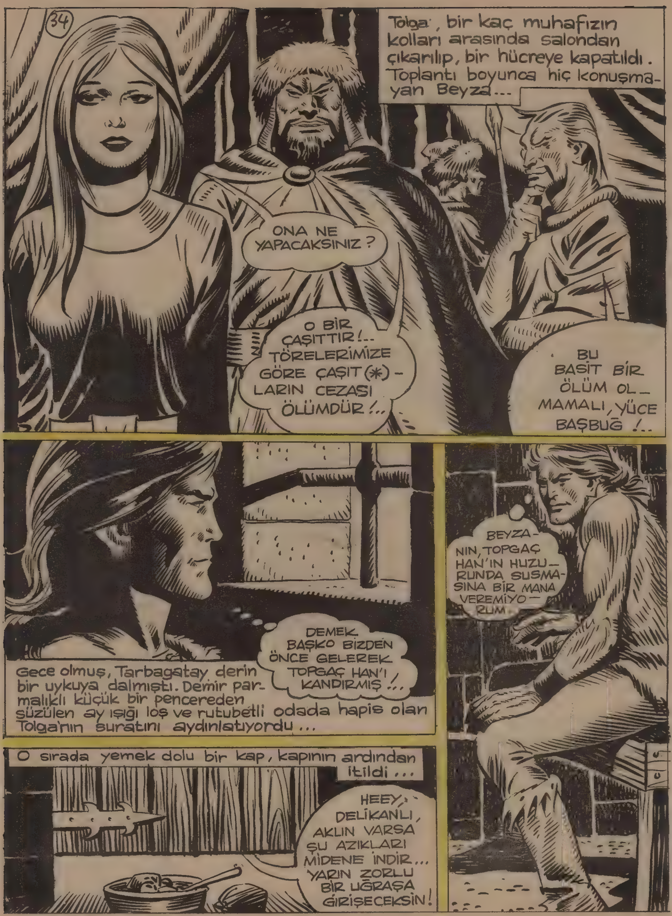
34
Tolga, bir kaç muhafızın kolları arasında salondan çıkarılıp, bir hücreye kapatıldı. Toplantı boyunca hiç konuşmayan Beyza...
ONA NE YAPACAKSINIZ ?
O BİR ÇAŞITTIR!.. TÖRELERİMİZE GÖRE ÇAŞIT(*)-LARIN CEZASI ÖLÜMDÜR!..
BU BASİT BİR ÖLÜM OL_MAMALI, YÜCE BAŞBUĞ !..
DEMEK BAŞKO BİZDEN ÖNCE GELEREK TOPGAÇ HAN'I KANDIRMIŞ!..
Gece olmuş, Tarbagatay derin bir uykuya dalmıştı. Demir parmaklıklı küçük bir pencereden süzülen ay ışığı loş ve rutubetli odada hapis olan Tolga'nın suratını aydınlatıyordu...
BEYZA-NIN, TOPGAÇ HAN'IN HUZU-RUNDA SUSMA-SINA BİR MANA VEREMİYO-RUM.
O sırada yemek dolu bir kap, kapının ardından itildi...
HEEY, DELİKANLI, AKLIN VARSA ŞU AZIKLARI MİDENE İNDİR... YARIN ZORLU BİR UĞRAŞA GİRİŞECEKSİN!

Beyza'nın yaptıklarına bir mana veremiyen Tolga, geceyi sert döşeğin üzerinde yarı uykulu vaziyette geçirdi...
HADİ, ÇAŞIT BOZUNTUSU, KALK BAKALIM!
35
HADİ, KALKSANA APTAL APTAL YÜZÜME BAKIP DURMA !.. EĞLENMEĞE GİDİYORUZ !..
SOĞUK ŞAKALARINI BIRAK DA NE YAPACAKSAN YAP, KART HOROZ !...
BAĞLAYIN ŞU İTİ !..
Muhafızlar çok sıkı tedbir almışlardı. Tolga olayların bu derece ilerlemesine şaşırmıştı. Merakını da bir yandan belli etmemeye çalışıyordu...
Çaresizlik içinde kalan Tolga, emre boyun eğdi ve eğlencenin ne olduğundan habersiz, pusatların tehdidi altında kollarının bağlanmasına müsaade etti...
BU ADAMLARIN SİNSİ SİNSİ GÜLÜŞLERİ ALTINDA BİR ŞEY VAR !..

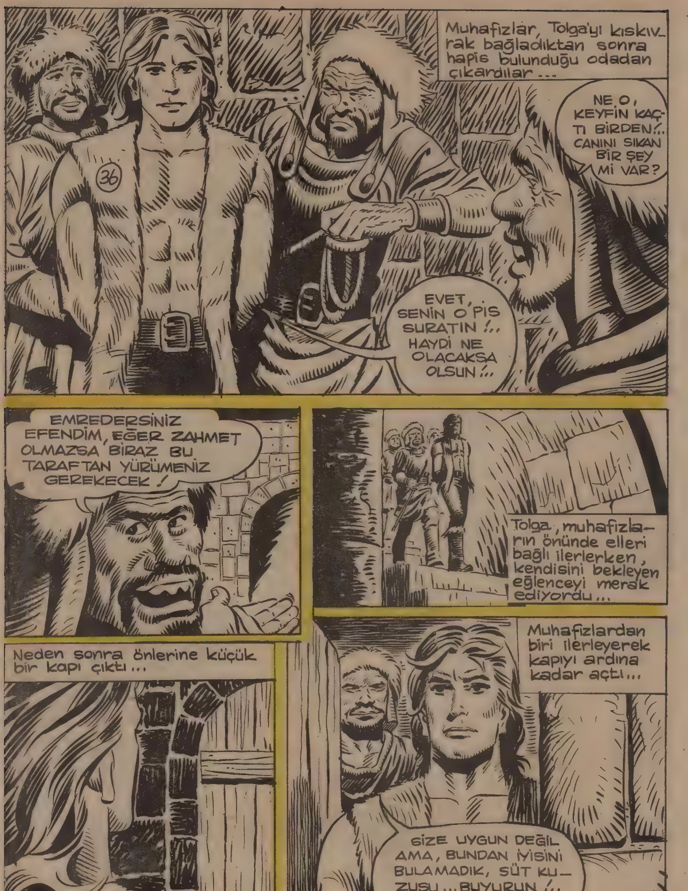

KARA MURAT Sahibi: Veb Ofset İleri Matbaacılık A.Ş.adına Haldun SİMAVİ
Müessese Müdürü: Kemal KINACI. İdare: Alayköşkü, Eryılmaz Sok. Cağaloğlu-İSTANBUL

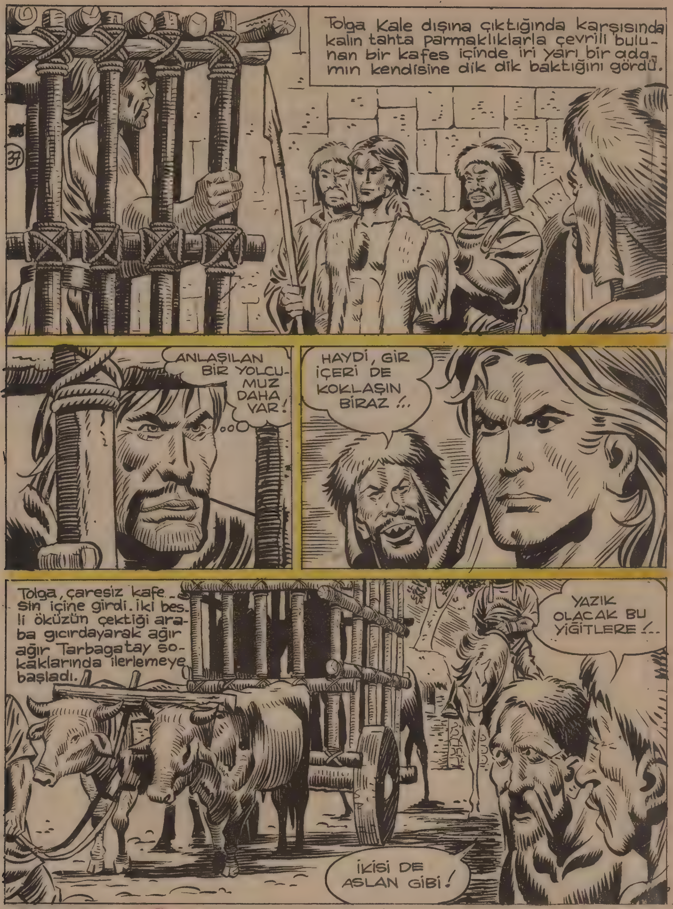

KARA MURAT
Yazı İşleri Müdürü: Rahmi TURAN
Telefon: 28 50 00

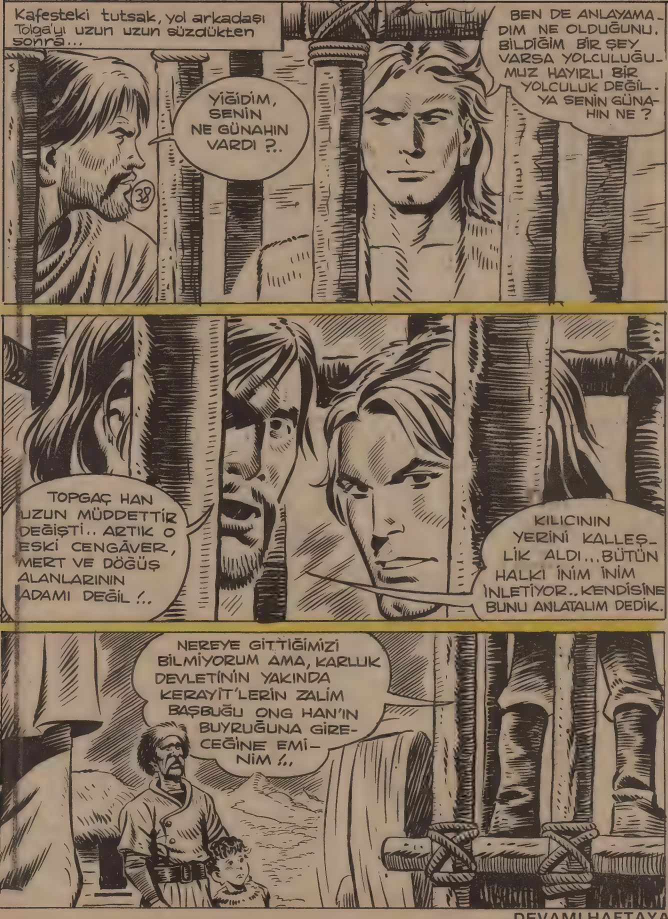

DEVAMI HAFTAYA

Okurlarımıza binlerce teşekkür

Sevgili Kara Murat okurları,

Altı yıldan beri her hafta sizlerle beraberiz. Adeta bir ailenin fertleri gibiyiz.

Her sayımızda sizin karşınıza yeni bir heyecanla çıkıyor, artan ilginizi gördükçe mutluluk duyuyoruz.

Kara Murat'ı sevdiniz,okuyorsunuz.

Kara Murat'ı hepimiz seviyoruz.

Onun kişiliğinde kendi ruhumuzu, özümüzü buluyoruz çünkü...

Her Türk, bir Kara Murat ruhu taşır.. Ona gösterilen büyük sevginin nedeni budur.

Derginiz Kara Murat bu hafta kendi alanında tiraj rekoru kırarak **100 bin 890** adet basıldı.

Bu rakam, Türk basınında pek az dergiye nasip olmuştur.

Başarı bizim değil, siz sayın okurlarımızın eseridir.

Kara Murat dergisi büyüyen bu sevginize lâyık olmak için elinden geleni yapacaktır.

Artan ilginiz bizim için en büyük mutluluk kaynağıdır.

Sevgilerimizle...

Rahmi Turan

50 okurumuza iki ciltlik Günaydın Okul Ansiklopedisi veriyoruz

Sevgili okurlarımız,

"Günaydın Okul Ansiklopedisi" için dördüncü ve sonuncu kuponu bu hafta yayınlamış bulunuyoruz.

Biriktirdiğiniz dört adet kuponu bir zarfa koyarak bize yollayınız.

Çekilecek kurada 50 okurumuz ikişer ciltlik "Günaydın Okul Ansiklopedisi" kazanacaktır.

Renkli resim ve fotoğraflarla süslü olan değerli okul ansiklopedisi hem sizlere yardımcı olacak,hem de kitaplığınızı süsleyecektir.

Armağan Fişi 4

Adınız: ____________________

Soyadınız: ____________________

Yaşınız: ____________________

Mesleğiniz: ____________________

Adresiniz: ____________________

____

Dört haftadan beri yayınladığımız bu kuponların dördünü bir zafa koyup en geç 24 kasım 1979 günü akşamına kadar

KARA MURAT DERGİSİ, ALAYKÖŞKÜ SOKAK No:13 CAĞALOĞLU-İSTANBUL

adresine postalayınız.

SEVDİĞİNİZ RENKLERLE KUMBARALAR
AKBANK ŞUBELERİNDE

AKBANK
ÇOCUKLARIN DA SEVDİĞİ BANKA

Uzun Kılıçlı Kahraman

Yazan ve Çizen: Abdullah TURHAN

KERAYİT GÜZELİ

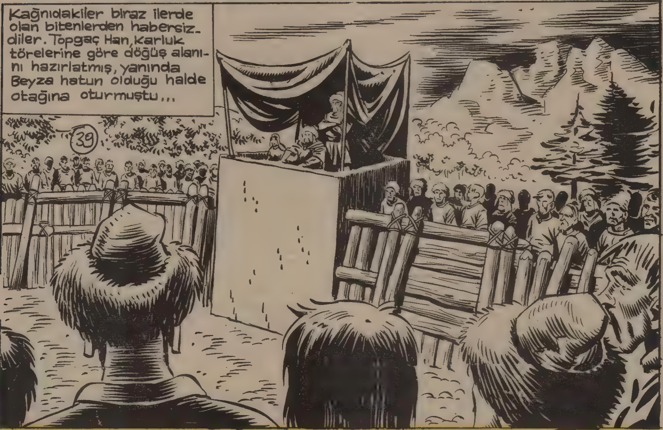

40
CANINI SIKAN BİR ŞEY Mİ OLDU, BEYZA?
HAYIR, YÜCE BAŞBUĞ, HİÇ AYRILMADIĞIM ÜLKEMİN ÖZLEMİNDEN OLACAK HERHALDE BU... DURGUNLUĞUMU BAĞIŞLAYIN!
HAKLISIN GÜZELİM..., AMA BİRAZ SONRA BAŞLAYACAK ŞENLİĞİN BU ÖZLEMLERİNİ UNUTTURACAĞINDAN EMİNİM!..
BAKALIM BUGÜNKÜ ZAVALLI KURBAN KİM?..
KENDİNİ ÖLÜM MEYDANINDA GÖRMEK İSTEMİYORSAN AĞZINI SIKI TUT, MEÇO... BU SÖYLEDİKLERİN TOPGAÇ HAN'IN KULAĞINA GİDEBİLİR...
BAKIN! KAPI AÇILIYOR...

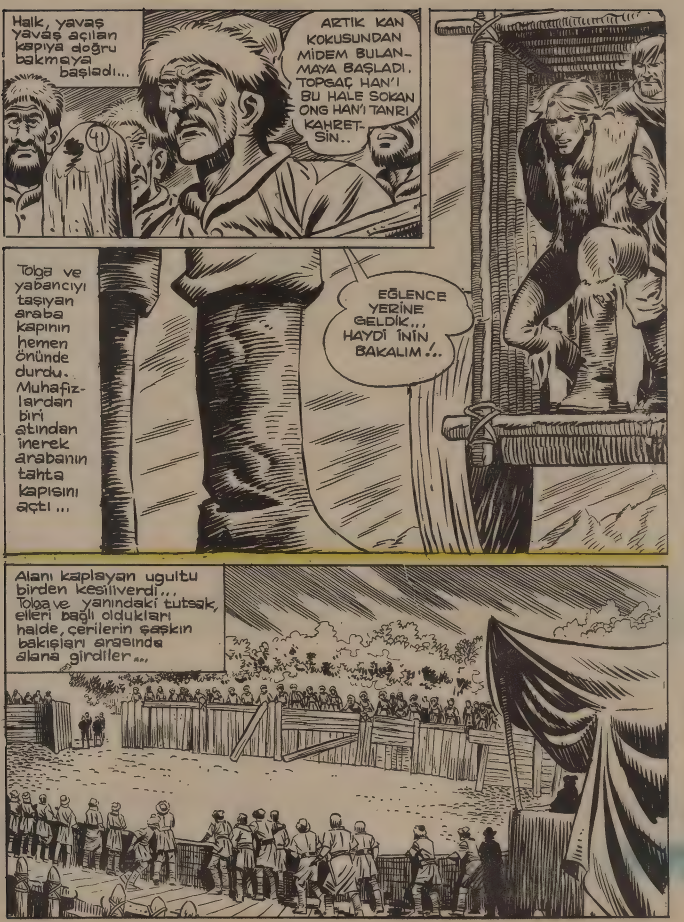
Halk, yavaş yavaş açılan kapıya doğru bakmaya başladı...
ARTIK KAN KOKUSUNDAN MİDEM BULANMAYA BAŞLADI. TOPGAÇ HAN'I BU HALE SOKAN ONG HAN'I TANRI KAHRETSİN..
41
Tolga ve yabancıyı taşıyan araba kapının hemen önünde durdu. Muhafızlardan biri atından inerek arabanın tahta kapısını açtı...
EĞLENCE YERİNE GELDİK... HAYDİ İNİN BAKALIM!..
Alanı kaplayan uğultu birden kesiliverdi... Tolga ve yanındaki tutsak, elleri bağlı oldukları halde, çerilerin şaşkın bakışları arasında alana girdiler...

KARA MURAT Sahibi: Veb Ofset İleri Matbaacılık A.Ş. adına Haldun SİMAVİ
Müessese Müdürü: Kemal KINACI, İdare: Alayköşkü, Eryılmaz Sok. Cağaloğlu-İSTANBUL

KARA MURAT
Yazı İşleri Müdürü: Rahmi TURAN
Telefon: 28 50 00

Arabanın sürücüsü iri yapılı cellât ÇAVUL adeta büyülenmiş gibi kumandanı Kurt Cebe'ye baktı...
Bu olay Başbuğ Topgaç Han'ı deliye döndürmüştü
NEYE APTAL APTAL BAKIYORSUN ÇAVUL? SALDIRSANA!
AF BUYURUN YÜCE BAŞBUĞ... KUMANDANIM KURT CEBE'YE SALDIRAMAM!.. BENİ BAĞIŞLAYIN HAKANIM...
Abdullah TURHAN
DEMEK ÖYLE... AMA BEN YAPACAĞIMI BİLİRİM.
Topgaç Han kargıyı kaptığı gibi....

DEVAMI HAFTAYA

SEVDİĞİNİZ RENKLERLE KUMBARALAR
AKBANK ŞUBELERİNDE

AKBANK
ÇOCUKLARIN DA SEVDİĞİ BANKA

Uzun Kılıçlı Kahraman

Yazan ve Çizen: Abdullah TURHAN

KERAYİT GÜZELİ

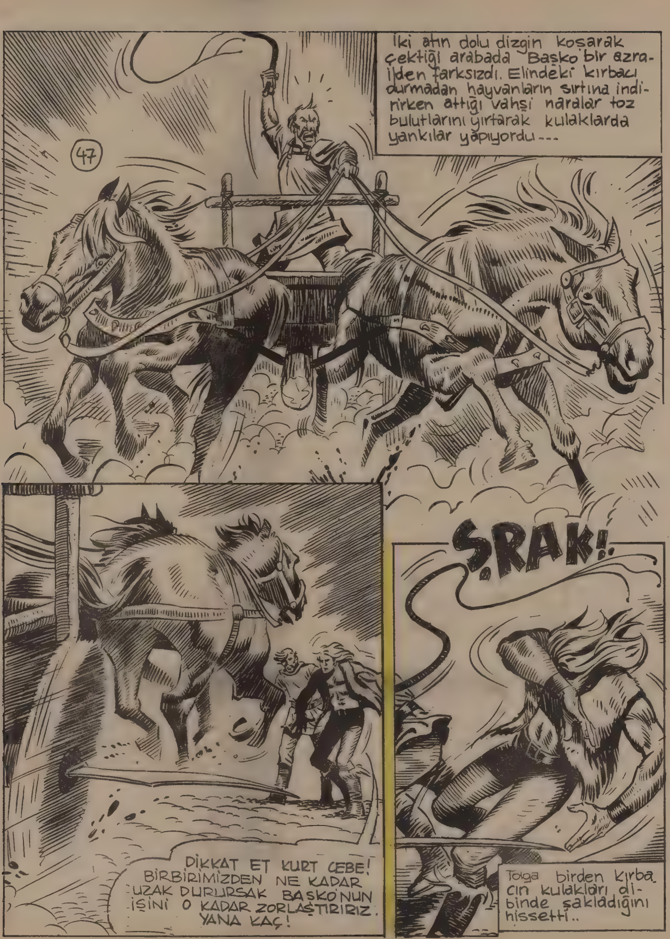
İki atın dolu dizgin koşarak çektiği arabada Başko bir azrailden farksızdı. Elindeki kırbacı durmadan hayvanların sırtına indirirken attığı vahşi naralar toz bulutlarını yırtarak kulaklarda yankılar yapıyordu...
47
ŞRAK!
DİKKAT ET KURT CEBE! BİRBİRİMİZDEN NE KADAR UZAK DURURSAK BAŞKO'NUN İŞİNİ O KADAR ZORLAŞTIRIRIZ. YANA KAÇ!
Tolga birden kırbacın kulakları dibinde şakladığını hissetti..

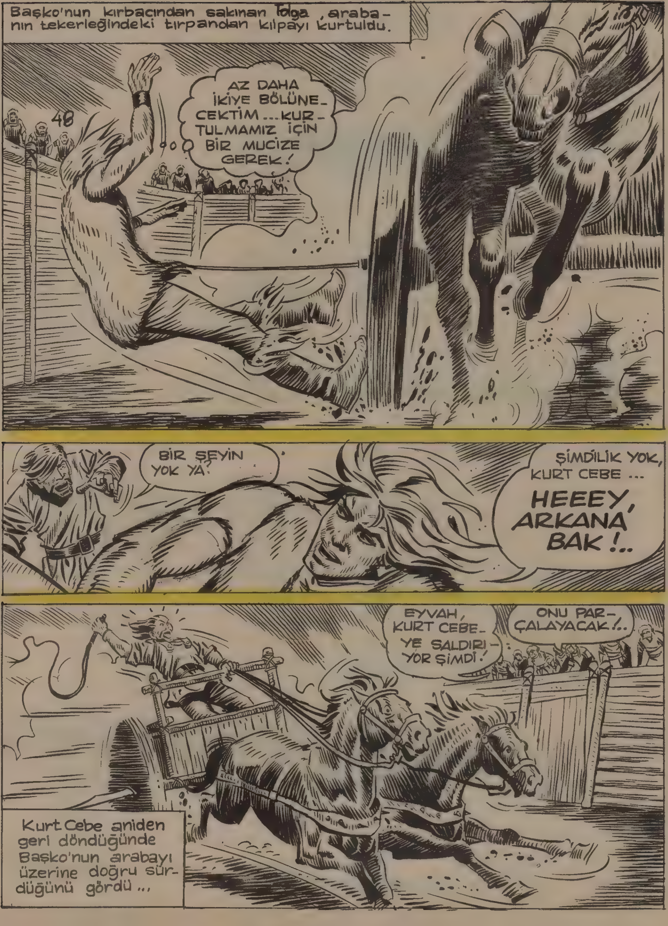
Başko'nun kırbacından sakınan Tolga, araba-nın tekerleğindeki tırpandan kılpayı kurtuldu.
48
AZ DAHA İKİYE BÖLÜNE-CEKTİM ... KURTULMAMIZ İÇİN BİR MUCİZE GEREK!
BİR ŞEYİN YOK YA?
ŞİMDİLİK YOK, KURT CEBE ...
HEEEY, ARKANA BAK!..
EYVAH, KURT CEBE-YE SALDIRIYOR ŞİMDİ!
ONU PAR-ÇALAYACAK!..
Kurt Cebe aniden geri döndüğünde Başko'nun arabayı üzerine doğru sür-düğünü gördü...

KARA MURAT Sahibi: Veb Ofset İleri Matbaacılık A.Ş.adına Haldun SİMAVİ
Müessese Müdürü: Kemal KINACI, İdare: Alayköşkü, Eryılmaz Sok. Cağaloğlu-İSTANBUL

KARA MURAT
Yazı İşleri Müdürü: Rahmi TURAN
Telefon: 28 50 00

Başko, arabayı Kurt Cebe'ye doğru çevirdi...
KURT CEBE ÇIBAN BAŞI... EĞER ONU BİR AN ÖNCE ÖLDÜRÜRSEM, BÜTÜN ÜMİTLERİNİ KURT CEBE'YE BAĞLAYAN KARLUK HALKI RAHATÇA YOLA GELİR.
51
BAŞKO SUSMAM İÇİN BENİ TERCİH ETTİ GALİBA...
HAZIR OL, KURT CEBE... İLK ÖNCE SEN ÖLECEKSİN!.. YALLAH!..
ERGEÇ ŞU KIRBAÇLA SENİ PARÇA PARÇA EDECEĞİM!..
Abdullah TURHAN

DEVAMI HAFTAYA

SEVDİĞİNİZ RENKLERLE KUMBARALAR
AKBANK ŞUBELERİNDE

AKBANK
ÇOCUKLARIN DA SEVDİĞİ BANKA

Uzun Kılıçlı Kahraman

Yazan ve Çizen: Abdullah TURHAN

KERAYİT GÜZELİ

Tırpan'ın keskin ucu Kurt Cebe-nin sırtında boydan boya derin bir yara açmıştı...
DOKUZ CANLIYMIŞ, AMA KIPIRDAYACAK HALİ KALMADI...İŞİNİ ŞİMDİ BİTİREBİLİRİM!..
54
Başko, arabayı Kurt Cebe'nin üzerine doğru tekrar sürdü.
BUNA SEYİRCİ KALAMAM!
DELİKANLI ÇILDIRMIŞ...KURT CEBE'YE YARDIMA GİDİYOR!..
Tolga, yerde yarı baygın yatan kumandanı tutmasıyla geriye çekmesi bir oldu. Albızçekenin tırpanı havada bir defa daha ıslık çaldı ....
Abdullah TURHAN

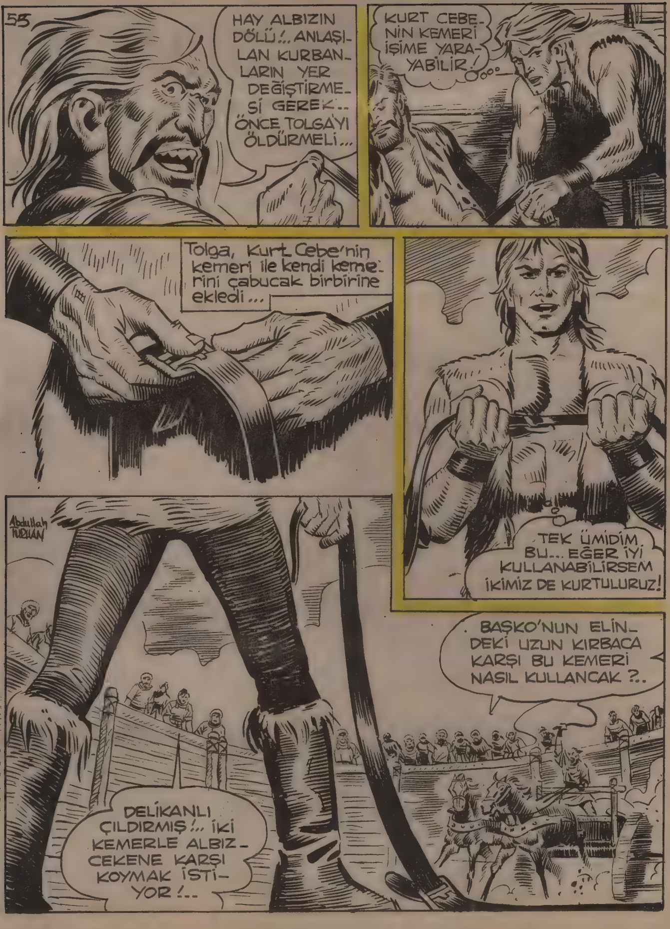
HAY ALBIZIN DÖLÜ!.. ANLAŞILAN KURBANLARIN YER DEĞİŞTİRMESİ GEREK.. ÖNCE TOLGA'YI ÖLDÜRMELİ...
KURT CEBE'NİN KEMERİ İŞİME YARAYABİLİR!
Tolga, Kurt Cebe'nin kemeri ile kendi kemerini çabucak birbirine ekledi...
TEK ÜMİDİM BU... EĞER İYİ KULLANABİLİRSEM İKİMİZ DE KURTULURUZ!
Abdullah TURHAN
BAŞKO'NUN ELİNDEKİ UZUN KIRBACA KARŞI BU KEMERİ NASIL KULLANCAK ?..
DELİKANLI ÇILDIRMIŞ!.. İKİ KEMERLE ALBIZCEKENE KARŞI KOYMAK İSTİYOR!..

KARA MURAT Sahibi: Veb Ofset İleri Matbaacılık A.Ş.adına Haldun SİMAVİ
Müessese Müdürü: Kemal KINACI, İdare: Alayköşkü, Eryılmaz Sok. Cağaloğlu-İSTANBUL

KARA MURAT

Yazı İşleri Müdürü: Rahmi TURAN
Telefon: 28 50 00

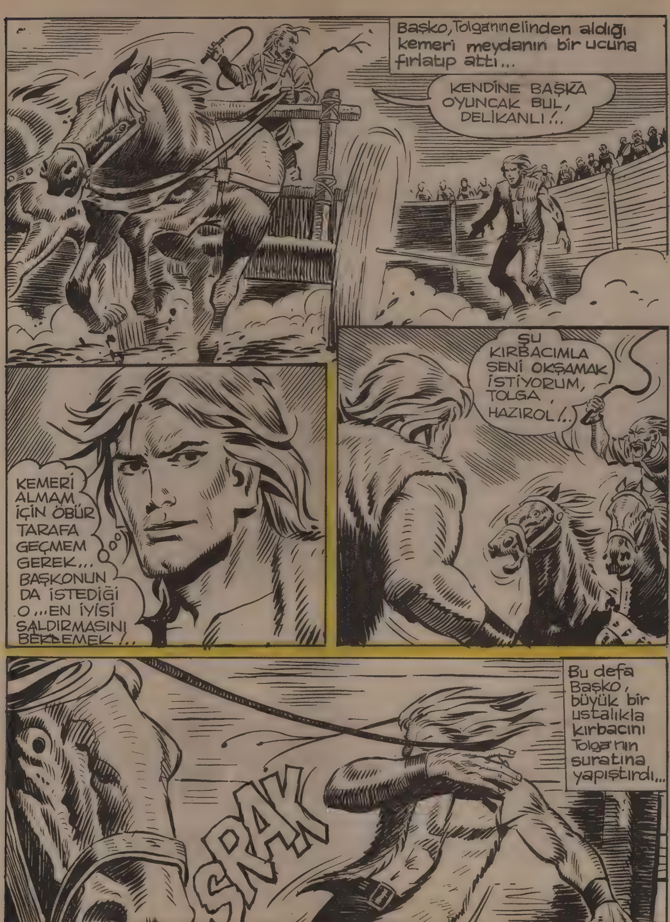

DEVAMI HAFTAYA

"Günaydın Okul Ansiklopedisi" kazanan okurlarımız belli oldu

1 Ali Baysu
Kanarya Mah.Güvercin Cad.
Pelikan Sok.No:43
K.Çekmece/İSTANBUL

2 Aysel Ayhan
Çıksalın Çakırbeyler Sok. No:45
Halıcıoğlu/İSTANBUL

3 Gazi Celep
Yenimahalle Bostan Sok.No:3
Topselvi,Kartal-İSTANBUL

4 Osman Altınönder
Altın Tavuk Çiftliği
Kumburgaz/İSTANBUL

5 Ali Karayel
Kumkapı Behram Çavuş Sok.
No:10 İSTANBUL

6 Necdet Büyükbayram
Merkez Pastanesi Kırbaç Sokak
No:5
Kuruçeşme/İSTANBUL

7 Feride Yılmaz
Vatan Mah.Engin Sok.No:22
Bayrampaşa/İSTANBUL

8 Bahattin Aydın
Fatih Mah.Bayır Sok.No:32
Esenler/İSTANBUL

9 Mustafa Egen
Yuva Mah.1810 Sok.No:1
Kırıkkale/ANKARA

10 Aysun Okür
G.O.P.Büyük Esat Çukurca
Mah.No:253
ANKARA

11 Nihat Gayrıanal
Beypazarı Ortaokulu 2.6 sınıfı
No:1034
Beypazarı/ANKARA

12 İbrahim Küçükşahin
İrfan Baştuğ Sok.No:60
Elmadağ/ANKARA

13 Selim Bilge
Kasap Emin Bilge eliyle
Tufanbeyli/ADANA

14 Adnan Aydoğdu
Atatürk Cad.No:154
Osmaniye/ADANA

15 Gülden Yürekli
Devrişpaşa Mah.Ofis
Civarında Demirci
Kadirli/ADANA

16 İlhami Kılıç
Mezba Cad.Cami Kabir Mah.
Dinar/AFYON

17 Niyazi Güler
Sırrı Paşa Cad.No:47
Turanpazar/ORDU

18 Hamza Toker
Yenimahalle Yıldırım Cad.
Günaydın Sok.No:13
Doğanşehir/MALATYA

19 Mehmet Cıbık
Sanayi Sitesi Denizli Cad.
Sok.6.No.15
AYDIN

20 Metin Kahraman
İlçe Jan.Bölük Komutanı eli-
ile
Geyve/SAKARYA

21 Nurgül Kılıç
Ofis Cad.Ev No:28
Gölbaşı/ADIYAMAN

22 Edip Çomaklı
Aşkale Çimento Fabrikası
Aşkale/ERZURUM

23 Metin Yanık
Bağlık Mah.Hacı Abdurrah-
man Sok.No:53
K.D.Z.Ereğli/ZONGULDAK

24 İlkay Uslu
Ayasofya Mah.Orta Sok.
Çağla Ap.No:4
TRABZON

25 Metin Başkara
Batman Konfeksiyon Japon
Pasacı Kat.1 No:150
BATMAN

26 İhsan Top
Müze Müdürlüğü
EDİRNE

27 Mehmet Çöpçü
Cedit Mah.No:18
Niksar/TOKAT

28 Mustafa Çelik
Murat Paşa Mah.Topaloğlu
Sok.No:14
ANTALYA

29 Ali Aksoy
İntepe Ortaokulu
3/A Sınıfı
İntepe/ÇANAKKALE

30 İbrahim Akgündüz
PTT Hat Bakıcısı İsmail Ak-
gündüz Eli ile
MARDİN

31 Zafer Ağırbaş
Hükümet Cad.Ramazan Yü-
mer eliyle No:4
AKSARAY/NİĞDE

32 Süleyman Yılancı
Liman Cad.İkizler Sok.No:22
Derince/İZMİT

33 Adnan Çakallı
Türk Meydanı Mah.Alpars-
lan İlkokulu
Sınıf 5/C No:869
URFA

34 Mehmet Büker
Ucancıbaşı Mah.573 Sok 2/2
DENİZLİ

35 Osman Akil
Kurtuluş Mah.Önder Sok.
No:12
ISPARTA

36 Ayşegül Tehci
Sergentepe Mah.Efeler Cad.
Ferik Sok.No:4
KAHRAMANMARAŞ

37 Nuri Gözübüyük
Hasinli Mah.Özer Sok.No:24
KAYSERİ

38 YaseminKaragüllü
Hapsane civarı Dostlar Apt.
Kat:3
KIRŞEHİR

39 Halil Karınca
Hürriyet Mah.Şehit pide So-
kağı No:15
GAZİANTEP

40 Murat Kaçan
Karakaş Mah.Gazhane Sok.
No:39
KIRKLARELİ

41 M.Aydın Erenler
6404 Sok.No:41/A
Şemikler/İZMİR

42 Nermin Örnek
Orta Çarşıda bakkal İsmail
Gümüş eliyle
Ayancık/SİNOP

43 Yunus İnce
Namık Kemal Mah.Molla-
GÜRANİ Cad. No:116
KARABÜK

44 Hüseyin Gençbay
Saatçi Fazlı Acar eliyle
Sürmene/TRABZON

45 Yakup Bostan
Pazar Lisesi 6 Ed.A.
Pazar/RİZE

46 Dürrün Durgut
Ticaret Lisesi
10/A Sınıfı No:/36
BAYBURT

47 Mehmet Zeki Katar
Yanıkmektep Mah.171 Sok.
No:91
MERSİN

48 Ahmet Karakurt
Ulu Cami Cad.Tan çayevi
No:22 B
İSKENDERUN

49 İsmail Altay
Karapınar Mahl. Çakır Efe
Sok.No:3
KÜTAHYA

50 Bekir Öztürk
Fevzi çakmak Mah.Önder
Sok.Ünal Ap No:17/1
KAYSERİ

Kazanan talihli okuyucularımızın armağanları adreslerine postalanmıştır

SEVDİĞİNİZ RENKLERLE KUMBARALAR
AKBANK ŞUBELERİNDE

AKBANK
ÇOCUKLARIN DA SEVDİĞİ BANKA

Uzun Kılıçlı Kahraman

Yazan ve Çizen: Abdullah TURHAN

KERAYİT GÜZELİ

Başko, karşısında bir külçe haline gelen Tolgaya kırbacıyla durmadan vuruyordu...
TANRIM SEN BANA YARDIM ET...
60
DELİKANLI BÜTÜN GÜCÜNÜ YİTİRDİ... BAŞKO HİÇ ACIMADAN VURUYOR
BAŞKO'YA KIRBAÇ YAKIŞIYOR. BAK BEYZA..BU DEFA İYİ AVLADI
Başko'nun kırbacı ustalıkla kullanması Topgaç Han'ı sevinçle yerinden hoplatıyordu...
YAŞA BAŞKO! ONG HAN SENİN GİBİ BİR YİĞİDE SAHİP OLDUĞU İÇİN NE KADAR GURURLANSA YERİDİR...

61
Tolga, yarı baygın bir vaziyette dizleri üzerine kapaklandı... Artık Başko'nun zafer çığlıklarını ve üzerine gelen albız çekenin gürültüsünü duymuyordu...
Birden
O DA NE?!.. BAŞKO'NUN ELİMDEN ALIP ATTIĞI KEMER ONU BİR ALABİLSEM...
HAH-HAH HAY!.. SON DUANI YAP!
Başko kırbacını var gücüyle indirdi... Fakat kırbaç, Tolga'nın, son bir gayretle kendini siper ettiği kemere dolandı...

KARA MURAT Sahibi:Veb Ofset İleri Matbaacılık A.Ş.adına Haldun SİMAVİ
Müessese Müdürü:Kemal KINACI,İdare:Alayköşkü, Eryılmaz Sok.Cağaloğlu-İSTANBUL

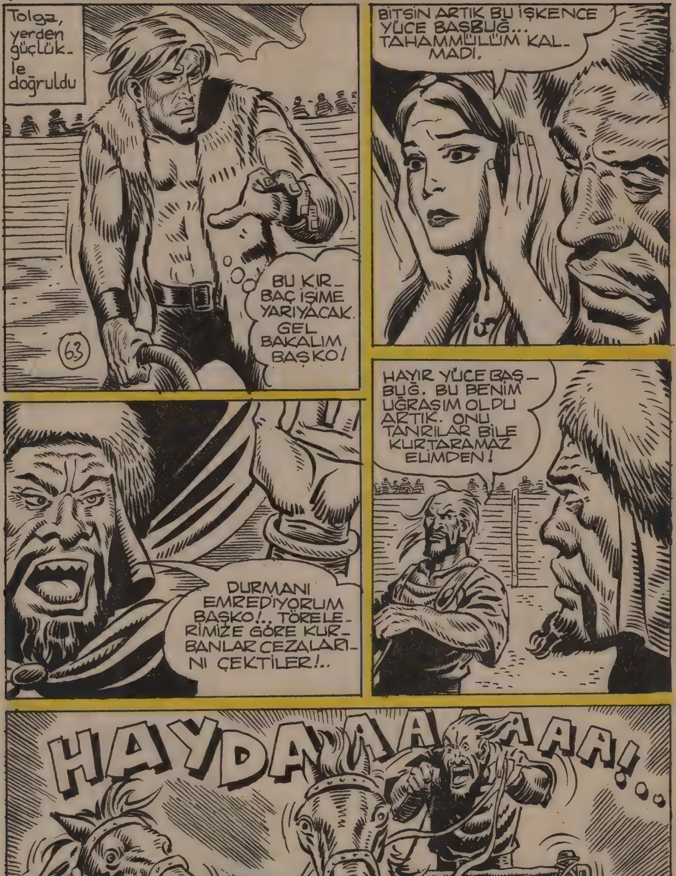

Yazı İşleri Müdürü: Rahmi TURAN
Telefon: 28 50 00

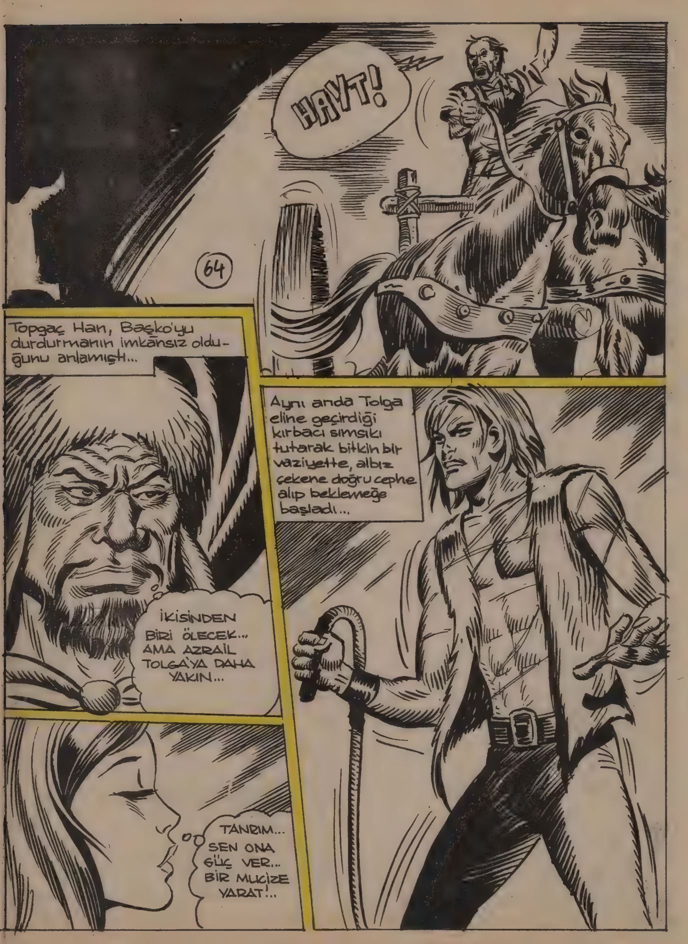
HAYT!
64
Topgaç Han, Başko'yu durdurmanın imkânsız olduğunu anlamıştı...
İKİSİNDEN BİRİ ÖLECEK... AMA AZRAİL TOLGA'YA DAHA YAKIN...
TANRIM... SEN ONA GÜÇ VER... BİR MUCİZE YARAT!...
Aynı anda Tolga eline geçirdiği kırbacı sımsıkı tutarak bitkin bir vaziyette, albız çekene doğru cephe alıp beklemeğe başladı...

DEVAMI HAFTAYA

SEVDİĞİNİZ RENKLERLE KUMBARALAR
AKBANK ŞUBELERİNDE

AKBANK
ÇOCUKLARIN DA SEVDİĞİ BANKA

Uzun Kılıçlı Kahraman

Yazan ve Çizen:
Abdullah TURHAN

KERAYİT GÜZELİ

Tolga bir maymun çevikliği ile sahipsiz kalan albızçekenin üzerine atladı.
Ölüm meydanında kurbanla cellât yer değiştirmişti artık...
DEEEEEEEH!...
67
Başko düştüğü yerden güçlükle doğruldu. Henüz kendine gelmişti ki...
AAAA!

GELİYORUM BAŞKO!. KORU KENDİNİ KALLEŞ HERİF!
HEEEEEYT!
68
Başko yerden kalkmak için harekete geçtiği an albız çekenin ölüm kuşan keskin tırpanı havayı yararak kendisine oldukça yaklaşmıştı...
HAYIR!
HAYIR!..
(GULP!)
OLACAK ŞEY DEĞİL..
Uğraşı izleyen halk şaşkına dönmüştü.
Birden ölüm meydanını korkunç bir feryad kapladı... Başko'nun gırtlağından oluk gibi kanlar akmaya başladı.

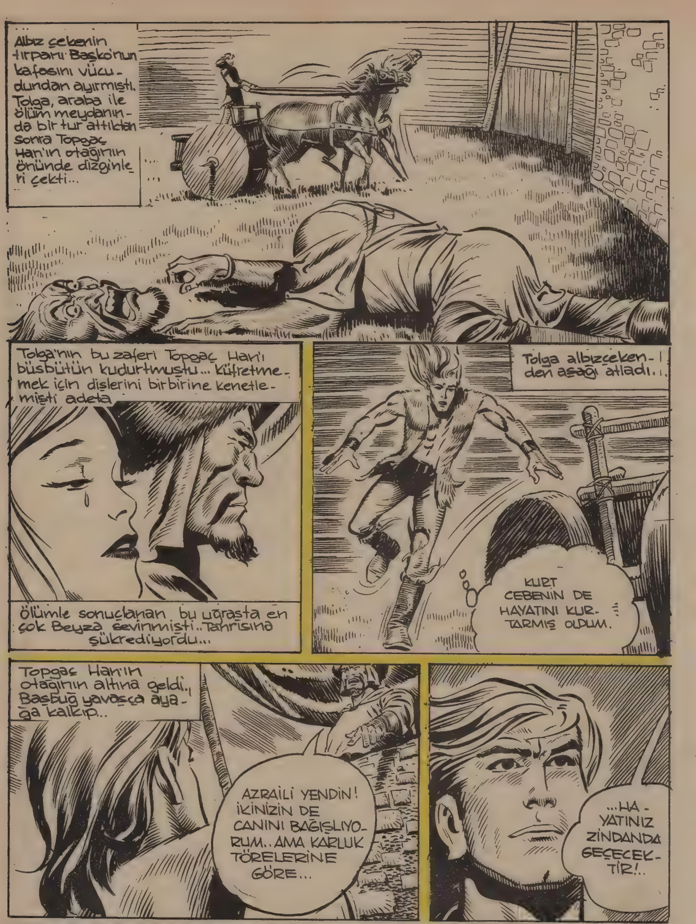

KARA MURAT Sahibi:Veb Ofset İleri Matbaacılık A.Ş.adına Haldun SİMAVİ
Müessese Müdürü:Kemal KINACI,İdare:Alayköşkü, Eryılmaz Sok.Cağaloğlu-İSTANBUL

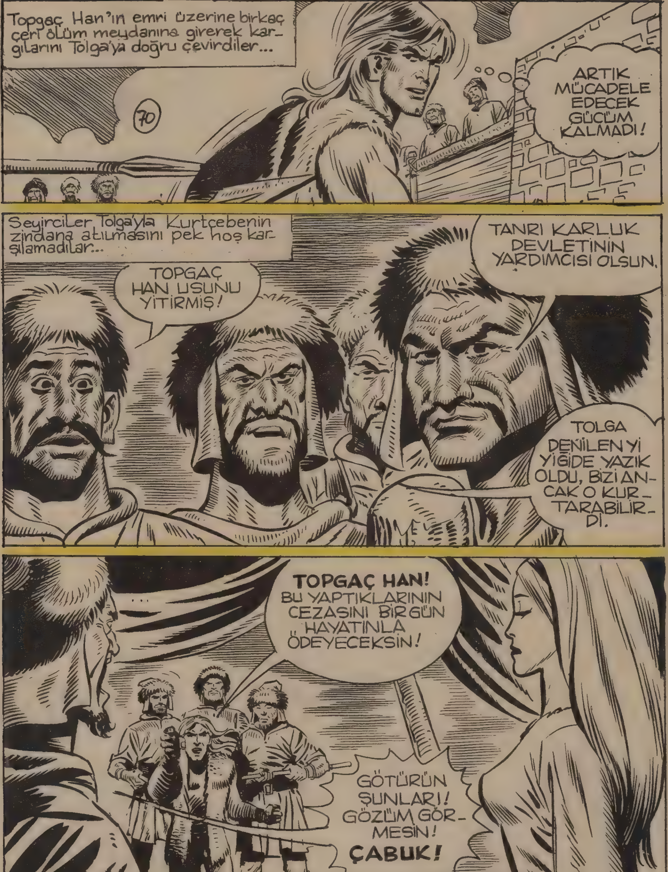

KARA MURAT
Yazı İşleri Müdürü: Rahmi TURAN
Telefon: 28 50 00

71
Tarbagatay sıcak ve sakin günlerinden birini daha yaşamaktaydı... Tolga ve Kurt Cebe atıldıkları zindanda zamanın geçmesini beklerlerken...
Iriyarı bir adam zindana giden geçitteki gizli kapıdan içeri süzüldü...
...ve ölçülü adımlarla kaygan merdivenlerden inmeye başladı...
İŞTE ZINDANA GIDEN ANA KAPI. BIR NÖBETÇI KOYMUŞLAR.
Nöbetçi olanlardan habersiz zindanın kapısının dibinde kestiriyordu...
SANA, RAHAT UYUMAN İÇİN BIR DÖŞEK HAZIRLADIM...
Birden boğazına iri bir kolun dolandığını hissetti...

DEVAMI HAFTAYA

SEVDİĞİNİZ RENKLERLE KUMBARALAR
AKBANK ŞUBELERİNDE

AKBANK
ÇOCUKLARIN DA SEVDİĞİ BANKA

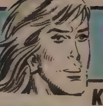

Uzun Kılıçlı Kahraman

Yazan ve Çizen: Abdullah TURHAN

KERAYİT GÜZELİ

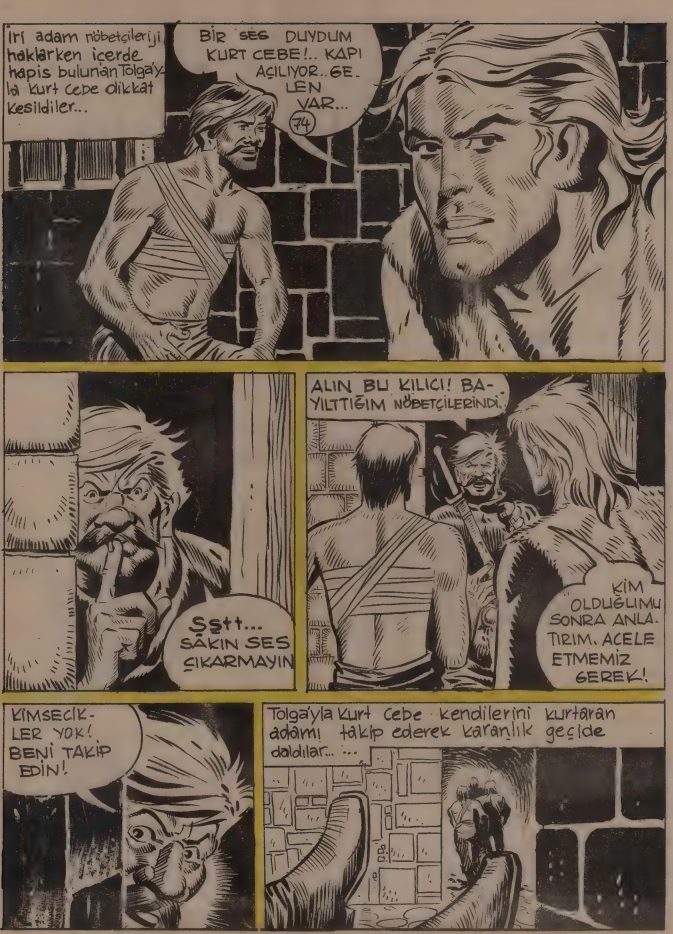
Iri adam nöbetçileriyi haklarken içerde hapis bulunan Tolga'yla Kurt Cebe dikkat kesildiler...
BİR SES DUYDUM KURT CEBE!.. KAPI AÇILIYOR.. GELEN VAR...
74
Şştt... SAKIN SES ÇIKARMAYIN
ALIN BU KILICI! BAYILTTIĞIM NÖBETÇİLERİNDİ.
KİM OLDUĞUMU SONRA ANLATIRIM. ACELE ETMEMİZ GEREK!
KİMSECİKLER YOK! BENİ TAKİP EDİN!
Tolga'yla Kurt Cebe kendilerini kurtaran adamı takip ederek karanlık geçide daldılar... ...

...ve sonlarının ne olacağından habersiz pos bıyıklı adamı izliyorlardı...
BU MERDİVENLERİN UCUNDA BİR GEÇİT OLACAK.
OH! TEMİZ HAVA!. ŞİMDİ AÇIK HAVADA BİRAZ YÜRÜMEMİZ GEREKECEK...
Neden sonra önlerine sık ağaçlar arasında kurulu bulunan küçük bir kulübe çıktı...
İŞTE İNİMİZE GELDİK. BEKLEYENLER OLDUKÇA MERAKLANMIŞLARDIR.
Adam açık kapıdan içeri başını uzattı...
O DA NE?!

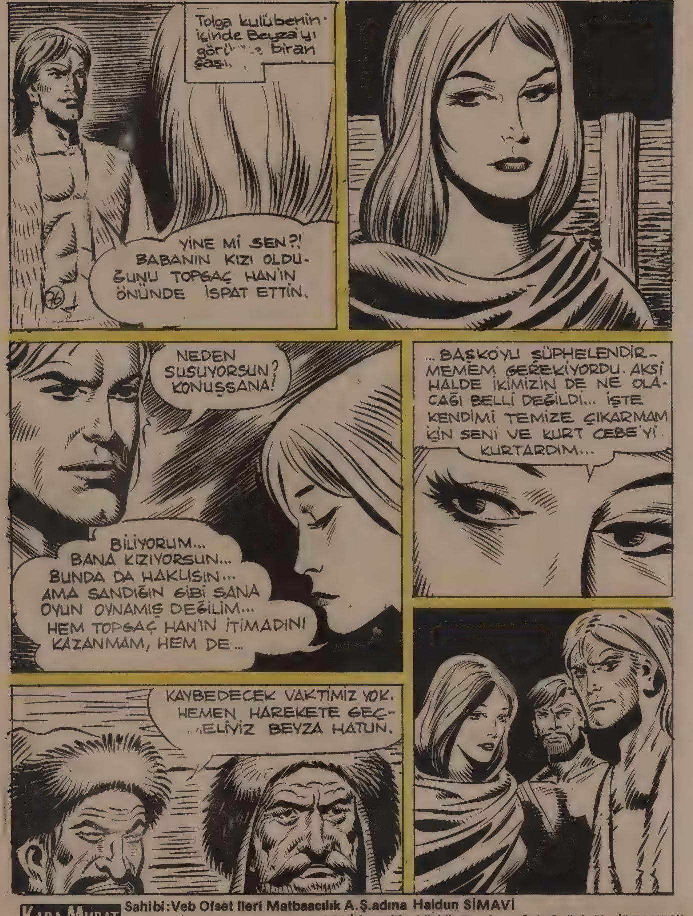

KARA MURAT Sahibi: Veb Ofset İleri Matbaacılık A.Ş. adına Haldun SİMAVİ
Müessese Müdürü: Kemal KINACI, İdare: Alayköşkü, Eryılmaz Sok. Cağaloğlu-İSTANBUL

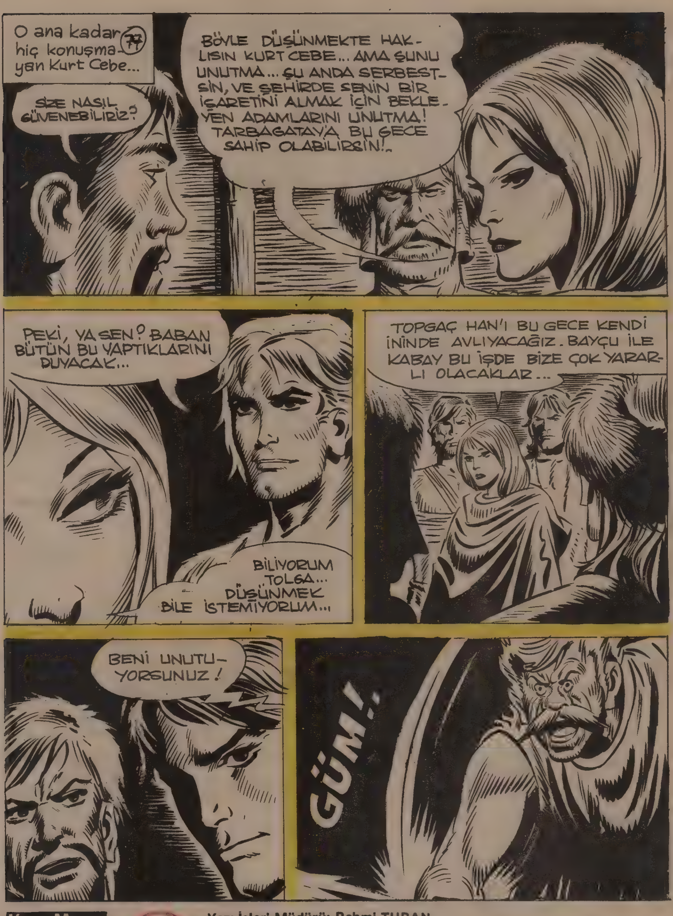

Yazı İşleri Müdürü: Rahmi TURAN
Telefon: 28 50 00

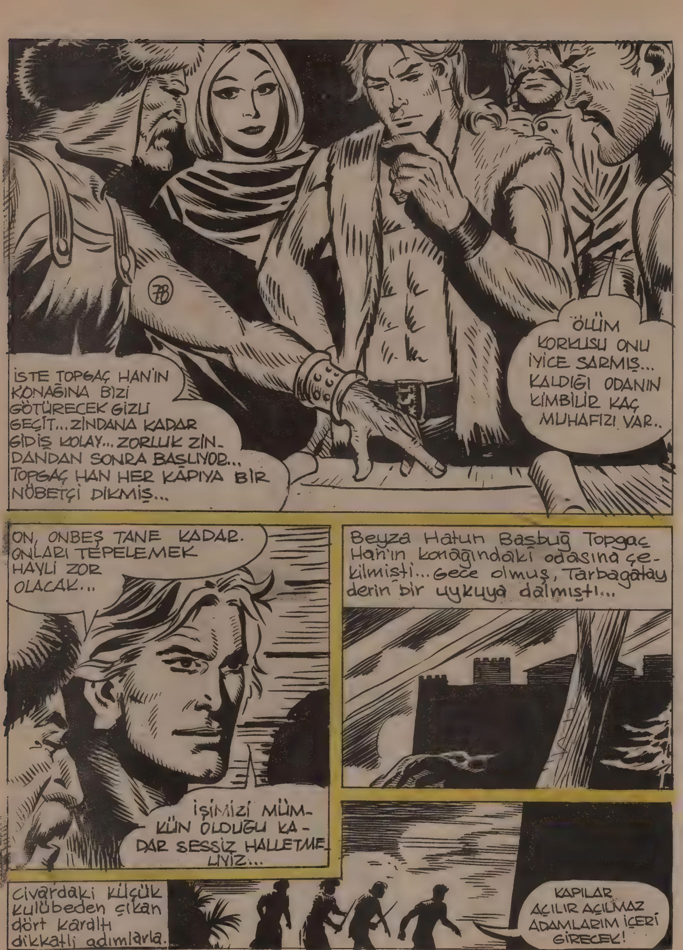
İSTE TOPGAÇ HAN'IN KONAĞINA BIZI GÖTÜRECEK GIZLI GEÇİT...ZİNDANA KADAR GIDIŞ KOLAY...ZORLUK ZİNDANDAN SONRA BAŞLIYOR...TOPGAÇ HAN HER KAPIYA BIR NÖBETÇİ DİKMİŞ...
ÖLÜM KORKUSU ONU İYİCE SARMIŞ... KALDIĞI ODANIN KİMBİLİR KAÇ MUHAFIZI VAR..
ON, ONBEŞ TANE KADAR. ONLARI TEPELEMEK HAYLİ ZOR OLACAK...
İŞİMİZİ MÜMKÜN OLDUĞU KADAR SESSİZ HALLETMELİYİZ...
Beyza Hatun Başbuğ Topgaç Han'ın konağındaki odasına çekilmişti...Gece olmuş, Tarbagatay derin bir uykuya dalmıştı...
Civardaki küçük kulübeden çıkan dört karaltı dikkatli adımlarla.
KAPILAR AÇILIR AÇILMAZ ADAMLARIM İÇERİ GİRECEK!

DEVAMI HAFTAYA

SEVDİĞİNİZ RENKLERLE KUMBARALAR
AKBANK ŞUBELERİNDE

AKBANK
ÇOCUKLARIN DA SEVDİĞİ BANKA

Uzun Kılıçlı Kahraman

Yazan ve Çizen: Abdullah TURHAN

KERAYİT GÜZELİ

BAŞBUĞ TOPGAÇ HANIN YERİNDE OLMAK İSTERDİM. NERDEYSE SABAH OLACAK. HALÂ EĞLENİYORLAR.
BİR ÇAMÇAK KIMIZ İKİMİZİN DE KEYFİNİ YERİNE GETİRİRDİ...
81
IH!
ALIN EFENDİLER! BU KIMIZ YERİNE GEÇER!
BALBARS'DAN BİZE İŞ KALMIYACAK ANLAŞILAN... AVCUM KAŞINMAĞA BAŞLADI...

KARA MURAT Sahibi: Veb Ofset İleri Matbaacılık A.Ş. adına Haldun SİMAVİ
Müessese Müdürü: Kemal KINACI, İdare: Alayköşkü, Eryılmaz Sok. Cağaloğlu-İSTANBUL

KARA MURAT
Yazı İşleri Müdürü: Rahmi TURAN
Telefon: 28 50 00

TOPGAÇ HAN'IN ODASINA GİRMEĞE UĞRAŞIN!
84
ŞU ASKIYI TUTAN İPİ KOPARIRSAM MUHAFIZLAR BİZİ GÖRMEKTE ZORLUK ÇEKER. ELLERİNDEN KOLAYCA KURTULABİLİRİZ...
RIP!
Tolga, duvardaki halkaya bağlı ipi kılıcıyla koparınca mumlu askı birkaç muhafızın başına indi. Mumlar söndü. Etraf birden karardı...
HEY!

Mumlar sönünce göz gözü görmez oldu...Tolga bunu fırsat bilerek Topgaç Han'ın odasına doğru seyirtti.. (85)
TOPGAÇ HAN KENDİSİNİ ÖYLESİNE EĞLENCEYE KAPTIRMIŞ Kİ, OLANLARDAN HABERİ BİLE YOK. BENİ GÖRÜN-CE ÇOK ŞAŞIRACAK.
Çeriler karanlıkta şaşkına dönmüş-lerdi...
GÖZÜ-NÜZÜ DÖRT AÇIN!
Topgaç Han'ın kapısını örten perde birden havalandı. Tolga elinde kılıcı olduğu halde hışımla odadan içeri girmişti....

SEVDİĞİNİZ RENKLERLE KUMBARALAR
AKBANK ŞUBELERİNDE

AKBANK
ÇOCUKLARIN DA SEVDİĞİ BANKA

Uzun Kılıçlı Kahraman

Yazan ve Çizen: Abdullah TURHAN

KERAYİT GÜZELİ

Tolga'nın arkasından Bayçu ile Kabay da içeri daldılar...
MUHAFIZLARI BİZE BIRAK TOLGA. TOPGAÇ HAN'LA SEN MEŞGUL OL...
Topgaç Han taşla örtülü duvarda bulunan gizli bir kapıyı açtı...kaşla göz arasında kaybolup gitti...
VAY İTİN DÖLÜ! BAŞINA BİR GÜN BÖYLE BİR ŞEYİN GELECEĞİNİ BİLDİĞİ İÇİN ÖNCEDEN TEDBİRİNİ ALMIŞ...
KAÇMA TOPGAÇ HAN!.. EĞLENCE DAHA BİTMEDİ...

Hayatının tehlikeye girdiğini anlayan Topgaç Han, var gücüyle gizli geçitteki merdivenlerden tırmanmıya başladı...
88
Hemen arkasından Tolga onu izliyor.
İSTEDİĞİN KADAR KAÇ TOPGAÇ HAN! ENİNDE SONUNDA SENİ AZRAİLİN PENÇESİNE TESLİM EDECEĞİM!
Bu esnada Topgaç Han'ın odasında Bayçu ile Kabay muhafızları temizlemişlerdi...
HEY KABAY! BALBARS ARAMIZDA YOK! NEREDE ACEP?
MUMLAR SÖNÜNCE KARANLIKTA MUHAFIZLARLA CEBELLEŞİYORDU.... KILIÇ SESLERİNİ DUYUYOR MUSUN? BALBARS HALÂ DÖĞÜŞÜYOR YARDIM EDELİM...
Kabay duvardaki meşalelerden birini alarak kapıya doğru seyirtti...
O DA NE?

KARA MURAT Sahibi:Veb Ofset Ileri Matbaacılık A.Ş.adına Haldun SİMAVİ
Müessese Müdürü:Kemal KINACI,İdare:Alayköşkü, Eryılmaz Sok.Cağaloğlu-İSTANBUL

KARA MURAT
Yazı İşleri Müdürü: Rahmi TURAN
Telefon: 28 50 00

Topgaç Han merdivenleri soluk soluğa çıkıp karanlığa daldı...
NEFESI TÜKENDİ... ARTIK FAZLA KAÇAMAZ
91
DİKKATLİ OLMALIYIM... KARANLIKTA HER TÜRLÜ KALLEŞLİĞİ YAPAR.
Etrafta çıt yoktu... Karanlığa alışmak için Tolga, elinde kılıç olduğu halde bir müddet bekledi... Sonra sırtını duvara vererek yavaş yavaş ilerlemeğe başladı... Birden...
Topgaç Han'ın kullandığı Mancınıktan.... fırlayan taş...
KÜT!
Tolga'nın yanıbaşından vınlayarak geçip kalenin sert duvarına çarptı...

DEVAMI HAFTAYA

SEVDİĞİNİZ RENKLERLE KUMBARALAR
AKBANK ŞUBELERİNDE

AKBANK
ÇOCUKLARIN DA SEVDİĞİ BANKA

Uzun Kılıçlı Kahraman

Yazan ve Çizen: Abdullah TURHAN

KERAYİT GÜZELİ

94
NE O? KURT CEBEYİ GÖRÜNCE BU KADAR ŞAŞIRACAĞINI TAHMİN ETMEMİŞTİM... GİR İÇERİ KOCA BAŞBUĞ!
KURT CEBE!.
Kurt Cebe giysilerini kuşanmış, etrafında en güvendiği çilaşınları olduğu halde Topgaç Han'ın tahtına oturmuştu...
BUNU SEN İSTEDİN TOPGAÇ HAN! ZULMÜNDEN İNİM İNİM İNLEYEN KARLUK HALKI SENİ BAŞBUĞ OLARAK TANIMIYOR ARTIK!
BUDALALAR!.. BENİ ÖLDÜRMEKLE TARBAGATAY KURTULACAK MI SANIYORSUNUZ! ONG HAN BUNLARI DUYARSA HİÇBİRİNİZİ SAĞ KOMAZ! TARBAGATAY'I YERLE BİR EDER!..
HESAP VERME GÜNÜN GELDİ... KARLUK DEVLETİ TÖRELERİNE GÖRE BAŞIN GÖVDENDEN AYRILACAK!

95
ONG HAN KUVVETLİ ORDUSU İLE TARBAGATAY KAPILARINA DAYANDIĞI VAKİT İŞ İŞTEN GEÇMİŞ OLACAK. HALBUKİ BEN BARIŞ İÇİNDE YAŞAYAN BİR KARLUK ÜLKESİ YARATMIŞTIM...
EVET... YOKSUL BİR ÜLKE!
Kurt Cebe eliyle Topgaç Han'ı göstererek...
SEN BİR KORKAKSIN! MUHAFIZLAR, GÖTÜRÜN ŞUNU
Kurt Cebe'nin emri üzerine muhafızlardan biri Topgaç Han'a yaklaştı...
KARLUK DEVLETİNİN TEK HÂKİMİ BENİM!. İŞTE İSPATI!

KARA MURAT Sahibi: Veb Ofset İleri Matbaacılık A.Ş. adına Haldun SİMAVİ
Müessese Müdürü: Kemal KINACI, İdare: Alayköşkü, Eryılmaz Sok. Cağaloğlu-İSTANBUL

KARA MURAT
Yazı İşleri Müdürü: Rahmi TURAN
Telefon: 28 50 00

Karluk devletinin Başbuğu Topgaç Han'ın kana bulanmış cansız vücudu şehrin kalesini örten sarp kayaların dibinde bir külçe hâlinde yatıyordu artık...
98
TOPGAÇ HAN İHTİRASININ KURBANI OLDU... ÖYLE Kİ, ONG HAN'IN ÇOK ŞEY VAADEDEN LÂFLARINA BİLE KANDI.. ŞİMDİ; O DA, TARBAGATAY DA HUZURA KAVU. TU ARTIK!
HAYIR KURTCEBE!
TARBAGATAY İÇİN TEHLİKE HENÜZ GEÇMİŞ DEĞİL.. ONG HAN'I UNUTMA... BİRGÜN TÜM ORDUSU İLE TARBAGATAY KAPILARINA DAYANACAĞINDAN EMİNİM..
SANMAM... ONA BİR SÜRPRİZİM VAR.

İNTER-HEDEF Firmaları
ORTAK YAPIMI

SÜPER MACERA

Her Sayısında, SÜPER KAHRAMANLAR veriyor

7 den 70 e kadar HERKESİN OKUYACAĞI, ÇİZGİ ROMANLAR

- **ZORRO**
- **AMAZON**
- **KİLLER**
- **SALAKO**
- *Dişi* **BOND**

Bayiinizde

SEVDİĞİNİZ RENKLERLE KUMBARALAR
AKBANK ŞUBELERİNDE

AKBANK
ÇOCUKLARIN DA SEVDİĞİ BANKA

Uzun Kılıçlı Kahraman

Yazan ve Çizen: **Abdullah TURHAN**

KERAYİT GÜZELİ

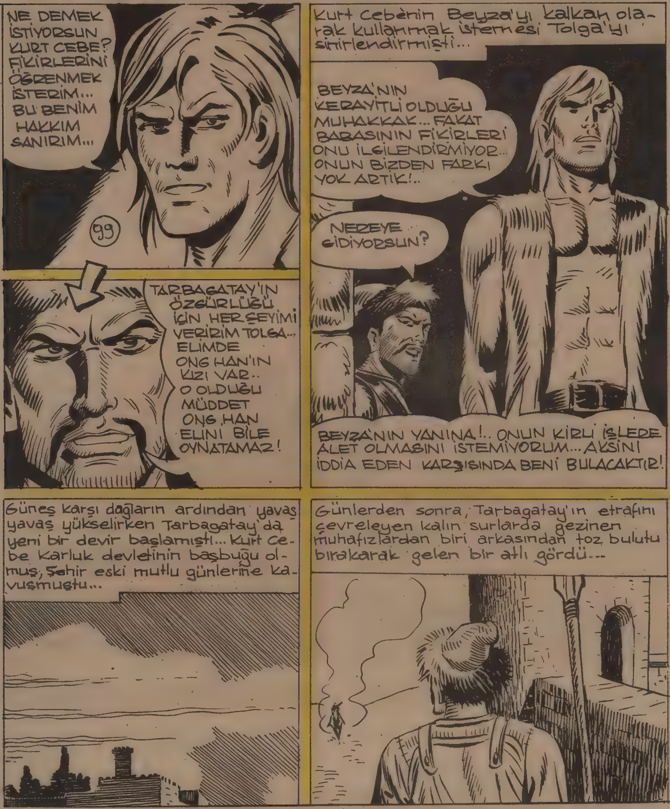

KAPIYI AÇIN! BİZDEN GELEN VAR!
100
Tozu dumana katarak gelen atlı ağır ağır açılan demir parmaklıklı kapıdan içeri girdi... Her haliyle telaşlı olduğu belliydi...
BAŞBUĞ KURT CEBE'YE SÖYLİYECEK ÇOK ÖNEMLİ HABERLERİM VAR. BENİ HUZURA GÖTÜRÜN
Kurt Cebe şehrin kapısından giren adamı tanımıştı...
BU ÖNCÜLERİMDEN TÜNGE. DİĞERLERİ NEREDE?.. YALNIZ GELMİŞ...
Öncü Tünge tık nefes Kurt Cebe'nin huzuruna çıkıp diz dövdükten sonra...
BU NE TELAŞ TÜNGE?! NE OLDU? ANLAT!

Tolga ile Beyza'nın başbaşa bulundukları küçük kulübenin civarında bir gölge sinsi sinsi dolaşmaktadır...
101
Neden sonra, kayaları kendine siper ede ede kulübeye doğru yaklaşmağa başladı...
Birden bir tavşan gibi atlıyarak kulübenin arka tarafındaki pencerenin altına saklandı...
... Şaşkın, küçük gözleri ile kulübenin içini gözetlemeye başladı...

KARA MURAT Sahibi:İLYAY-İleri Yayınlar Geliştirme ve Gazetecilik A.Ş. adına HALDUN SİMAVİ
Müessese Müdürü:Kemal KINACI • İdare:Alayköşkü, Eryılmaz Sok.Cağaloğlu-İSTANBUL

KARA MURAT Yazı İşleri Müdürü: Rahmi TURAN
Telefon: 28 50 00

DEVAMI HAFTAYA

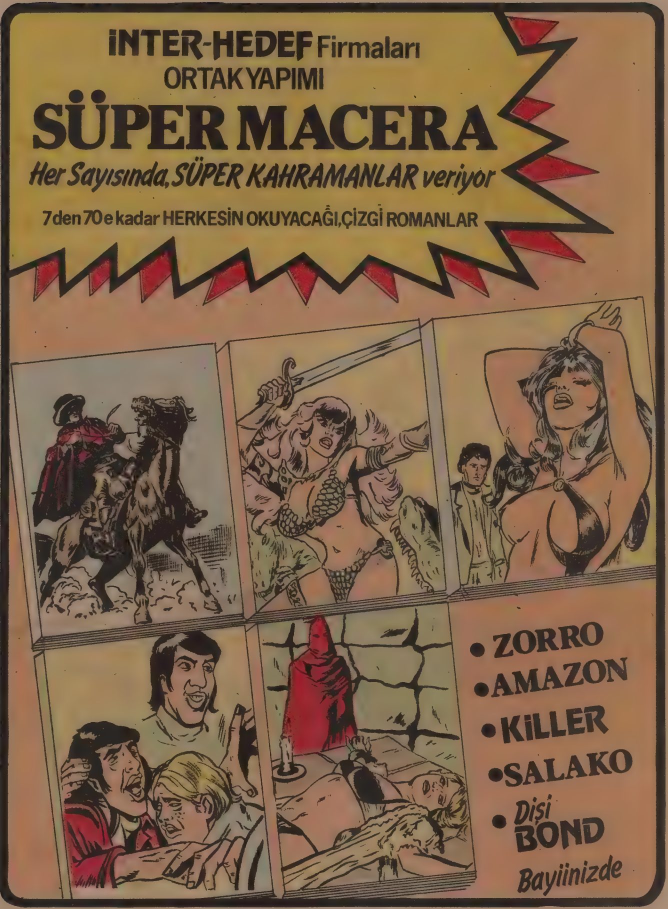

INTER-HEDEF Firmaları
ORTAK YAPIMI
SÜPER MACERA
Her Sayısında, SÜPER KAHRAMANLAR veriyor
7 den 70 e kadar HERKESİN OKUYACAĞI, ÇİZGİ ROMANLAR
• ZORRO
• AMAZON
• KiLLER
• SALAKO
• Dişi BOND
Bayiinizde

SEVDİĞİNİZ RENKLERLE KUMBARALAR
AKBANK ŞUBELERİNDE

AKBANK
ÇOCUKLARIN DA SEVDİĞİ BANKA

Uzun Kılıçlı Kahraman

Yazan ve Çizen: Abdullah TURHAN

KERAYİT GÜZELİ

Kamburun birden önüne çıkması Beyzayı şaşkına çevirdi.
BIR YERE KAÇAMAZSIN BEYZA HATUN!
BABAN ONG HAN'I SEVMIYORSUN GALIBA, AMA O HEP SENI DÜŞÜNÜYOR. SENI ALMAK IÇIN BIZI BURAYA KADAR YOLLADI.
Kambur birden Beyza'yı belinden yakaladı.
BIRAK BENI PIS HERIF! CANIMI ACITIYORSUN!
USLU USLU GELIRSEN CANIN ACIMAZ.
TOLGA!
BEYZA'NIN SESI. BENI ÇAĞIRIYOR. ONA YARDIM ETMELIYIM.
Çerilerden biri Tolga'nın bir anlık gafletinden yararlanarak kargısını kafasına indirdi.

Tolga başına yediği kargının tesirinden sırtüstü yere yuvarlandı
SADECE BAYILDI. DEMEK TOLGA DENİLEN HERİF BU İMİŞ.
HEPİMİZİ TEPELİYECEKTİ NERDEYSE. KIZ BİZİ KURTARDI.
107
YÜCE BAŞBUĞ ONG HAN BAŞKO'YU ÖLDÜREN YİĞİDİ MERAK EDER DURURDU. AYILMADAN KOLLARINI BAĞLAYIN. YOLA ÇIKIYORUZ.
Beyza ve Tolga'yı yakalayan kafile yavaş yavaş Kerayit ülkesine doğru yol almaya başladı...

KARA MURAT Sahibi:İLYAY-İleri Yayınlar Geliştirme ve Gazetecilik A.Ş. adına HALDUN SİMAVİ
Müessese Müdürü:Kemal KINACI • İdare:Alayköşkü, Eryılmaz Sok.Cağaloğlu-İSTANBUL

KARA MURAT Yazı İşleri Müdürü: Rahmi TURAN
Telefon: 28 50 00

DEVAMI HAFTAYA

inter-hedef ORTAK YAPIMI
gururla sunar
SÜPER DERGİLER • SÜPER KAHRAMANLAR
Pırıl Pırıl Kapaklar İçerisinde
TAMAMEN RESİMLİ 98 SAHİFE
JAGUAR
KINOWA
TOM-TEKS
TEKS
Korku
editor: A. Bülent Hazer
TÜRKİYE'de Şimdiye Kadar Yayınlanmamış Maceralar
Her Hafta Bayiinizde

SEVDİĞİNİZ RENKLERLE KUMBARALAR
AKBANK ŞUBELERİNDE

AKBANK
ÇOCUKLARIN DA SEVDİĞİ BANKA

Uzun Kılıçlı Kahraman

Yazan ve Çizen: Abdullah TURHAN

KERAYİT GÜZELİ

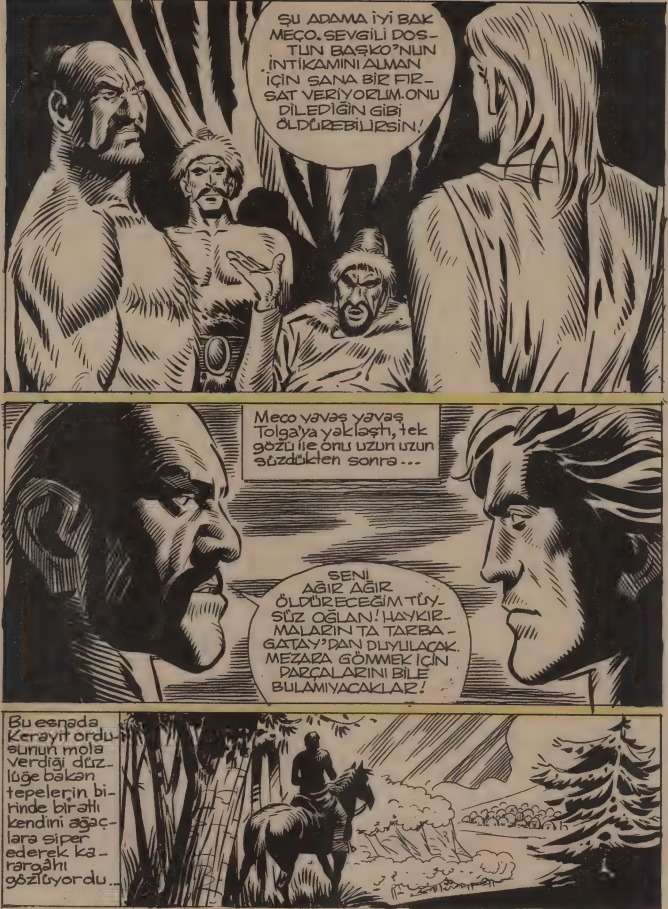
ŞU ADAMA İYİ BAK MEÇO. SEVGİLİ DOSTUN BAŞKO'NUN İNTİKAMINI ALMAN İÇİN SANA BİR FIRSAT VERİYORUM. ONU DİLEDİĞİN GİBİ ÖLDÜREBİLİRSİN!
Meço yavaş yavaş Tolga'ya yaklaştı, tek gözü ile onu uzun uzun süzdükten sonra...
SENİ AĞIR AĞIR ÖLDÜRECEĞİM TÜYSÜZ OĞLAN! HAYKIRMALARIN TA TARBAGATAY'DAN DUYULACAK. MEZARA GÖMMEK İÇİN PARÇALARINI BİLE BULAMIYACAKLAR!
Bu esnada Kerayit ordusunun mola verdiği düzlüğe bakan tepelerin birinde bir atlı kendini ağaçlara siper ederek karargâhı gözlüyordu...

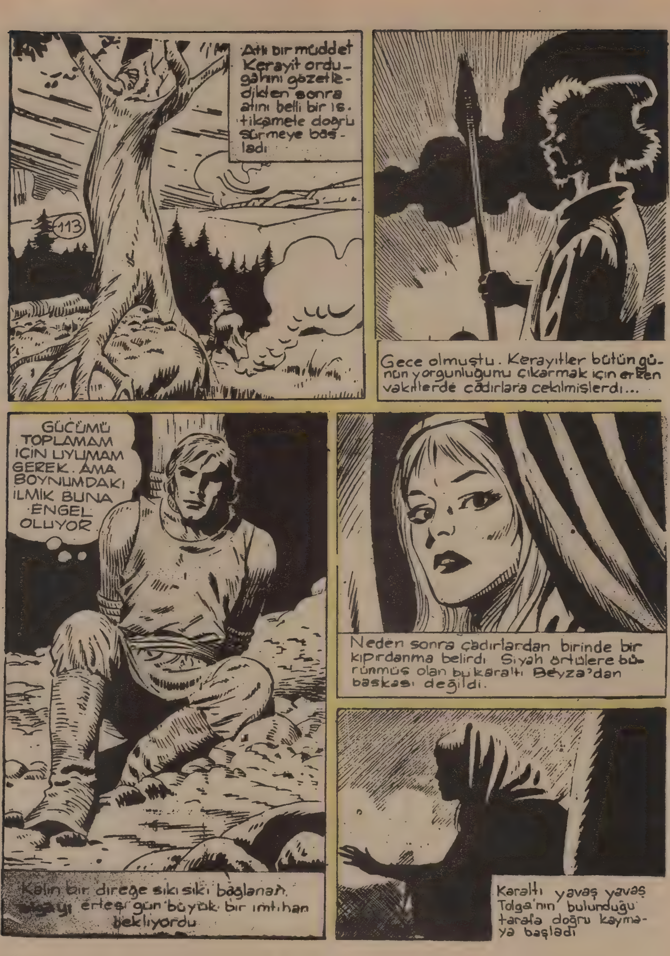

Atlı bır müddet Kerayit ordugâhını gözetledikten sonra atını belli bir ıstikamete doğru sürmeye başladı
113
Gece olmuştu. Kerayıtler bütün günün yorgunluğumu çıkarmak için erken vakitlerde çadırlara çekilmişlerdi...
GÜCÜMÜ TOPLAMAM İÇİN UYUMAM GEREK. AMA BOYNUMDAKİ İLMİK BUNA ENGEL OLUYOR.
Kalın bir direğe sıkı sıkı bağlanan ertesi gün büyük bir imtihan bekliyordu
Neden sonra çadırlardan birinde bir kıpırdanma belirdi. Siyah örtülere bürünmüş olan bu karaltı Beyza'dan başkası değildi.
Karaltı yavaş yavaş Tolga'nın bulunduğu tarafa doğru kayma-ya başladı

KARA MURAT Sahibi: İLYAY-İleri Yayınlar Geliştirme ve Gazetecilik A.Ş. adına HALDUN SİMAVİ
Müessese Müdürü: Kemal KINACI • İdare: Alayköşkü, Eryılmaz Sok. Cağaloğlu-İSTANBUL

KARA MURAT Yazı İşleri Müdürü:Rahmi TURAN
Telefon:28 50 00

DEVAMI HAFTAYA

inter-hedef ORTAK YAPIMI
gururla sunar

SÜPER DERGİLER • SÜPER KAHRAMANLAR

Pırıl Pırıl Kapaklar İçerisinde

TAMAMEN RESİMLİ 98 SAHIFE

7'den 70'e kadar HERKESIN OKUYACAGI CIZGI ROMANLAR

editor: A. Bülent Hazer

TÜRKİYE'de Şimdiye Kadar Yayınlanmamış Maceralar

Her Hafta Bayiinizde

SEVDİĞİNİZ RENKLERLE KUMBARALAR
AKBANK ŞUBELERİNDE

AKBANK
ÇOCUKLARIN DA SEVDİĞİ BANKA

Uzun Kılıçlı Kahraman

Yazan ve Çizen: Abdullah TURHAN

KERAYİT GÜZELİ

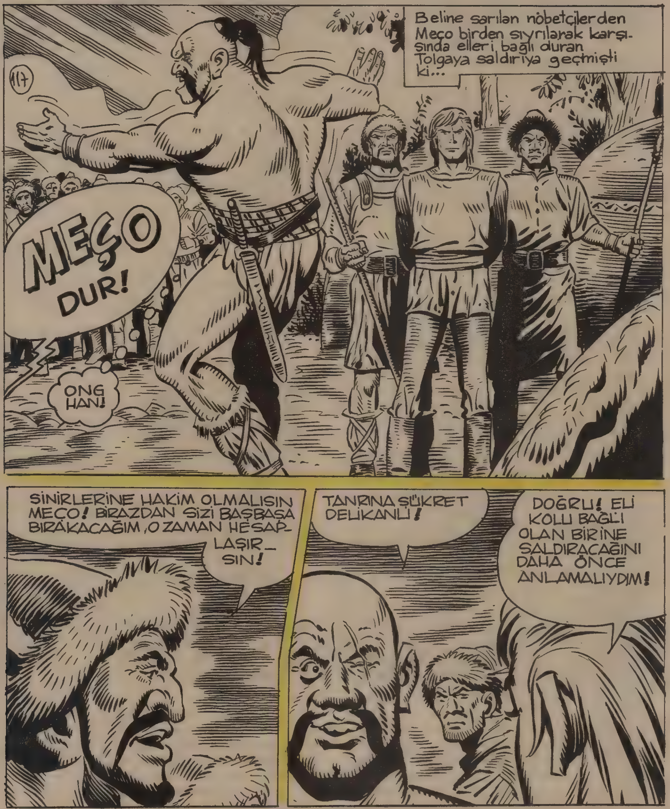

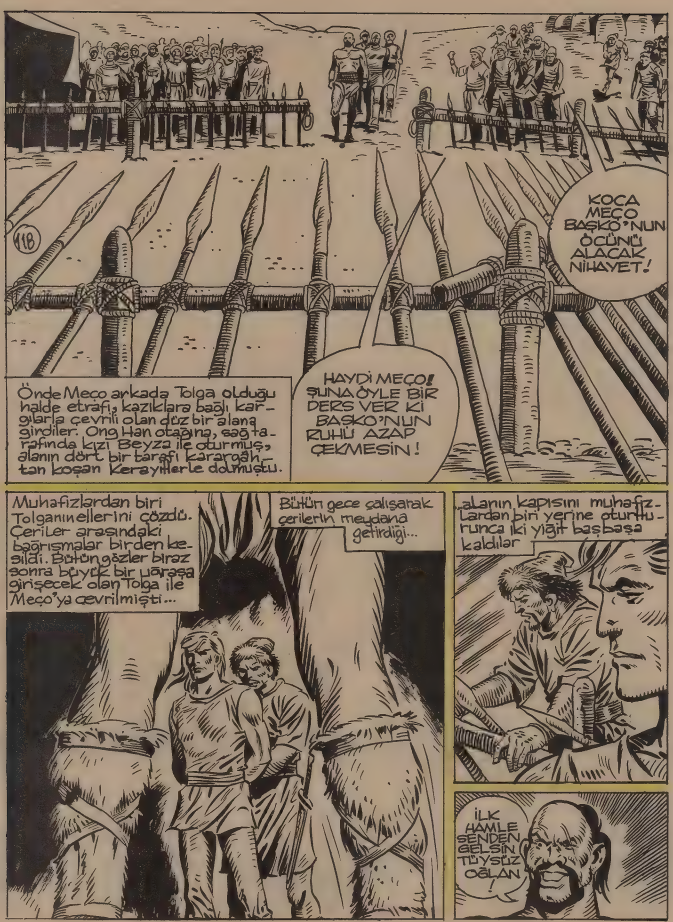

118
KOCA MEÇO BAŞKO'NUN ÖCÜNÜ ALACAK NİHAYET!
Önde Meço arkada Tolga olduğu halde etrafı, kazıklara bağlı kargılarla çevrili olan düz bir alana girdiler. Ong Han otağına, sağ tarafında kızı Beyza ile oturmuş, alanın dört bir tarafı karargâhtan koşan Kerayitlerle dolmuştu.
HAYDİ MEÇO! ŞUNA ÖYLE BİR DERS VER Kİ BAŞKO'NUN RUHU AZAP ÇEKMESİN!
Muhafızlardan biri Tolganın ellerini çözdü. Çeriler arasındaki bağrışmalar birden kesildi. Bütün gözler biraz sonra büyük bir yarışa girişecek olan Tolga ile Meço'ya çevrilmişti...
Bütün gece çalışarak çerilerin meydana getirdiği...
...alanın kapısını muhafızlardan biri yerine oturtturunca iki yiğit başbaşa kaldılar
İLK HAMLE SENDEN GELSİN TÜYSÜZ OĞLAN!

HAYDİ, NE DURUYORSUN!? DAVRAN BAKALIM!
İRİ CÜSSESİNE RAĞMEN ÇOK KÜÇÜK BİR BEYNİ VAR.. BUNU ORADAN VURMALIYIM.
119
ACELEN NE AYI BOZUNTUSU. GÜN BATINCAYA KADAR VAKTİMİZ VAR. BİLMEM NEFESİN BU KADAR ZAMANA YETECEK Mİ?
NE?..
HAYDİ MEÇO! ŞUNA HADDİNİ BİLDİR!
SALDIR MEÇO! ASYA'NIN YENİLMEZ TEK BAHADIRI OLDUĞUNU GÖSTER ONA!
HAYDİ MEÇO

KARA MURAT Sahibi: İLYAY-İleri Yayınlar Geliştirme ve Gazetecilik A.Ş. adına HALDUN SİMAVİ
Müessese Müdürü: Kemal KINACI • İdare: Alayköşkü, Eryılmaz Sok. Cağaloğlu-İSTANBUL

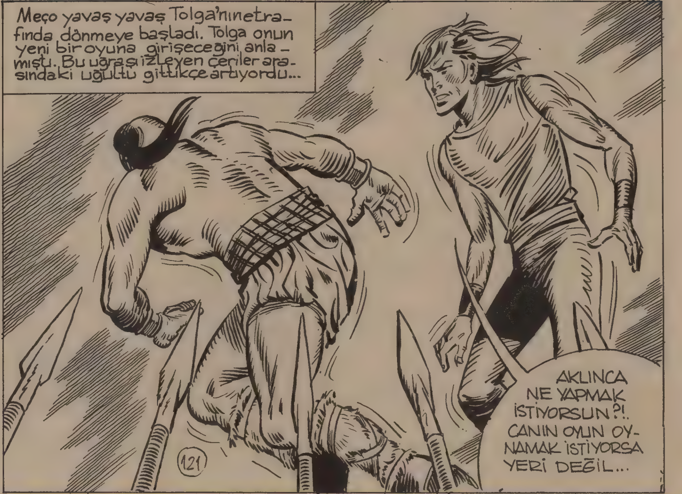

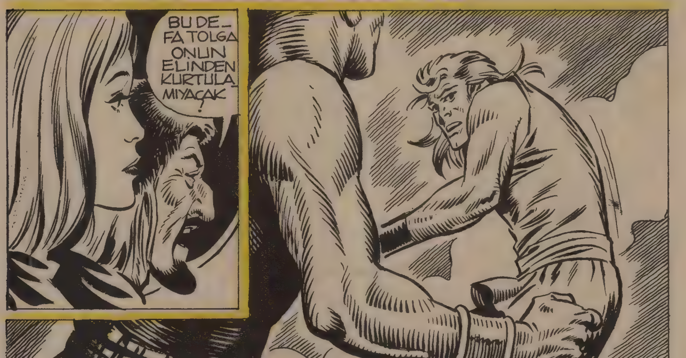

KARA MURAT Yazı İşleri Müdürü:Rahmi TURAN
Telefon:28 50 00

DEVAMI HAFTAYA

inter-hedef ORTAK YAPIMI
gururla sunar

SÜPER DERGİLER • SÜPER KAHRAMANLAR

Pırıl Pırıl Kapaklar İçerisinde

TAMAMEN RESİMLİ 98 SAHİFE

7den 70e kadar HERKESİN OKUYACAĞI ÇİZGİ ROMANLAR

editor: A. Bülent Hazer

TÜRKİYE'de Şimdiye Kadar Yayınlanmamış Maceralar

Her Hafta Bayiinizde

SEVDİĞİNİZ RENKLERLE KUMBARALAR
AKBANK ŞUBELERİNDE

AKBANK
ÇOCUKLARIN DA SEVDİĞİ BANKA

Uzun Kılıçlı Kahraman

Yazan ve Çizen:
Abdullah TURHAN

KERAYİT GÜZELİ

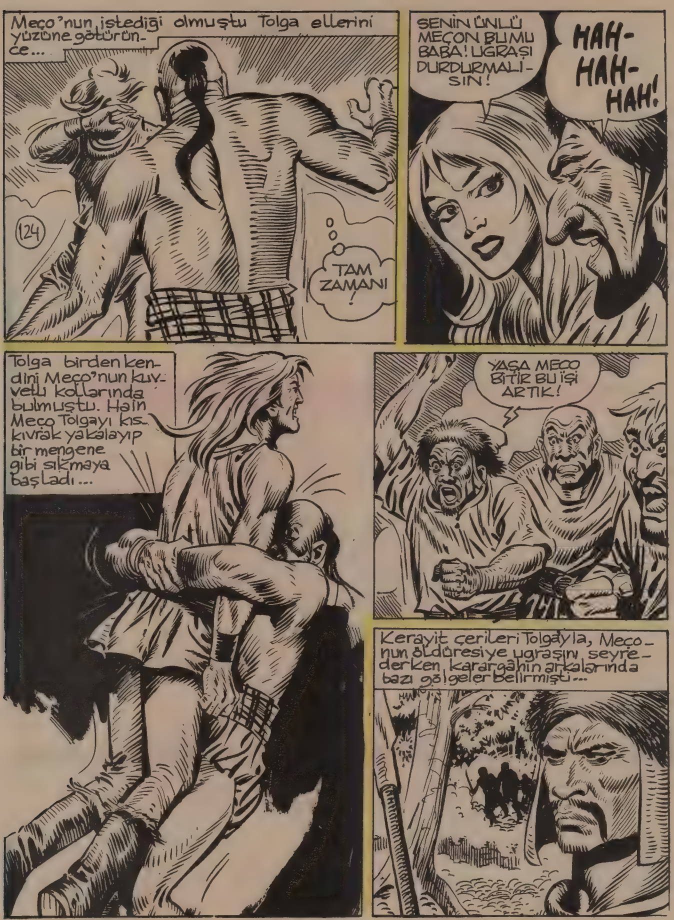

Meço'nun istediği olmuştu Tolga ellerini yüzüne götürünce...
124
TAM ZAMANI!
SENİN ÜNLÜ MEÇON BU MU BABA! UGRAŞI DURDURMALISIN!
HAH-HAH-HAH!
Tolga birden kendini Meço'nun kuvvetli kollarında bulmuştu. Hain Meço Tolgayı kıskıvrak yakalayıp bir mengene gibi sıkmaya başladı...
YAŞA MEÇO BİTİR BU İŞİ ARTIK!
Kerayit çerileri Tolgayla, Meço-nun öldüresiye ugraşını seyrederken karargâhın arkalarında bazı gölgeler belirmişti...

125
BÜTÜN ÇERİLER TOLGA'NIN KAVGASINI ŞEYRETMEYE GİTMİŞ BU BİZİM İŞİMİZİ KOLAYLAŞTIRACAK!
NÖBETÇİYİ SESSİZCE HAKLAMAMIZ GEREK BALBARS.
Balbars yanında iki Karluk çerisiyle Kerayit Karargâhına gizlice sokulmuştu...
SİZ BU İŞİ BANA BIRAKIN
Bu esnada Tolga Meço'nun müthiş kuvvetine karşı koymak için direniyordu...
HAYDİ MEÇO!
MEÇO TOLGA'NIN PESTİLİNİ ÇIKARACAK!
FENA SIKIYOR. KOLLARIMI HAREKET ETTİREMİYORUM!
BİRAZ SONRA KEMİKLERİNİN ÇATIRTISINI DUYACAKSIN!
HAH-HAH HAY!

KARA MURAT Sahibi: ILYAY-İleri Yayınlar Geliştirme ve Gazetecilik A.Ş. adına HALDUN SİMAVİ
Müessese Müdürü: Kemal KINACI • İdare: Alayköşkü, Eryılmaz Sok. Cağaloğlu-İSTANBUL

KARA MURAT Yazı İşleri Müdürü:Rahmi TURAN
Telefon:28 50 00

DEVAMI HAFTAYA

inter-hedef ORTAK YAPIMI
gururla sunar:

SÜPER DERGİLER • SÜPER KAHRAMANLAR

Pırıl Pırıl Kapaklar İçerisinde

TAMAMEN RESİMLİ 98 SAHİFE

7den 70e kadar HERKESİN OKUYACAĞI ÇİZGİ ROMANLAR

editor: *A. Bülent Hazer*

TÜRKİYE'de Şimdiye Kadar Yayınlanmamış Maceralar

Her Hafta Bayiinizde

SEVDİĞİNİZ RENKLERLE KUMBARALAR
AKBANK ŞUBELERİNDE

AKBANK
ÇOCUKLARIN DA SEVDİĞİ BANKA

Uzun Kılıçlı Kahraman

Yazan ve Çizen: Abdullah TURHAN

KERAYİT GÜZELİ

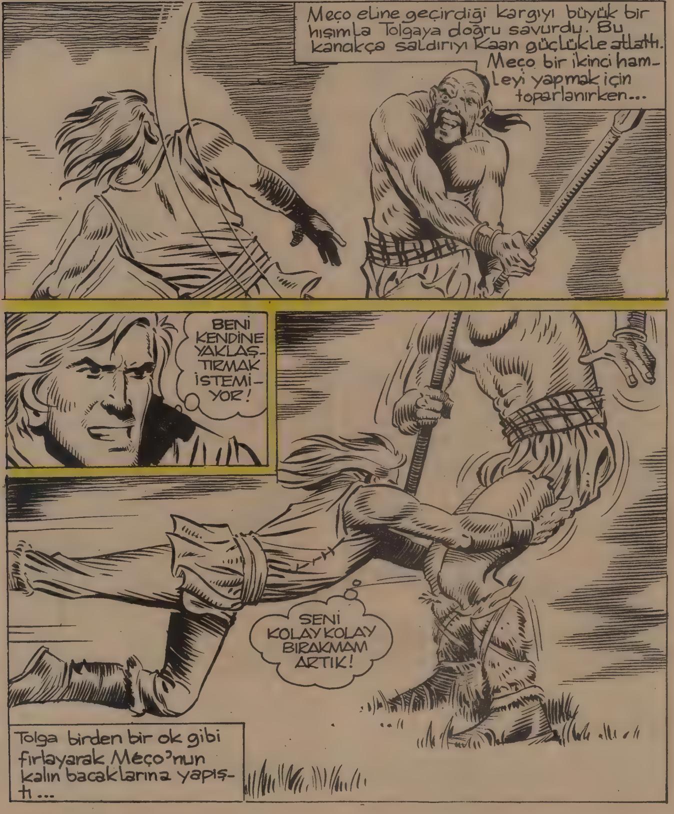

Tolganın, Meço'nun bacaklarını tutmasıyla kendine doğru çekip havaya fırlatması bir oldu...
ŞİMDİ ATLARIN BULUNDUĞU YERE GİDECEĞİZ!
NİYETİNİ ANLIYAMADIM BALBARS. YOKSA ATLARI SERBEST Mİ BIRAKACAĞIZ?
HAYIR, BAŞKA PLANIM VAR. ÖNCE ATLARIN ETRAFINDAKİ MUHAFIZLARI TEPELEMEMİZ GEREK
Kerayit çerileri atlarını kayalar arasındaki kuytu bir yere bırakmışlardı...

ŞU ATLARDAN ON TANE KADAR ALABİL-SEK İŞİMİZ KOLAYLAŞIR.
YİNE BİR CİNLİK DÜŞÜNÜYORSUN BALBARS!
Balbars ve adamları sürüne sürüne atların bulunduğu yere yaklaşmışlardı...
131
SADECE İKİ MUHAFIZ KOYMUŞLAR BİRİNİ BANA BIRAKIN.
Balbars sessizce tırmandığı kayanın üzerinden kendini bıraktı ve kolunu muhafızın boğazına dolayarak onu atından aşağıya indirdi...
BEN DE DİĞERİYLE MEŞGUL OLURUM!

KARA MURAT Sahibi: ILYAY-İleri Yayınlar Geliştirme ve Gazetecilik A.Ş. adına HALDUN SİMAVİ
Müessese Müdürü: Kemal KINACI • İdare: Alayköşkü, Eryılmaz Sok. Cağaloğlu-İSTANBUL

KARA MURAT Yazı İşleri Müdürü:Rahmi TURAN
Telefon:28 50 00

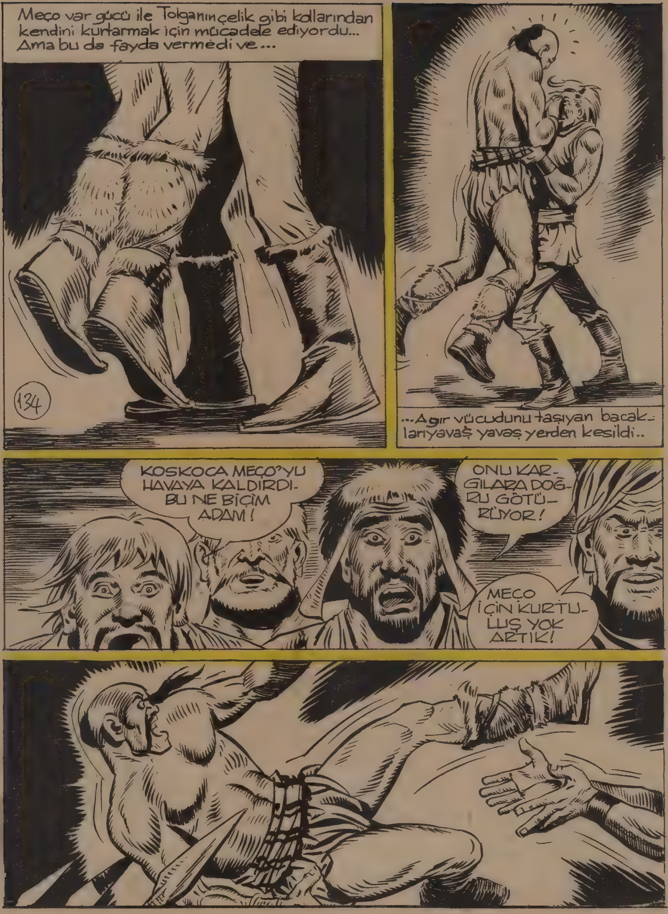
Meço var gücü ile Tolganın çelik gibi kollarından kendini kurtarmak için mücadele ediyordu... Ama bu da fayda vermedi ve ...
134
...Agır vücudunu taşıyan bacakları yavaş yavaş yerden kesildi..
KOSKOCA MEÇO'YU HAVAYA KALDIRDI. BU NE BİÇİM ADAM!
ONU KARGILARA DOĞRU GÖTÜRÜYOR!
MEÇO İÇİN KURTULUŞ YOK ARTIK!

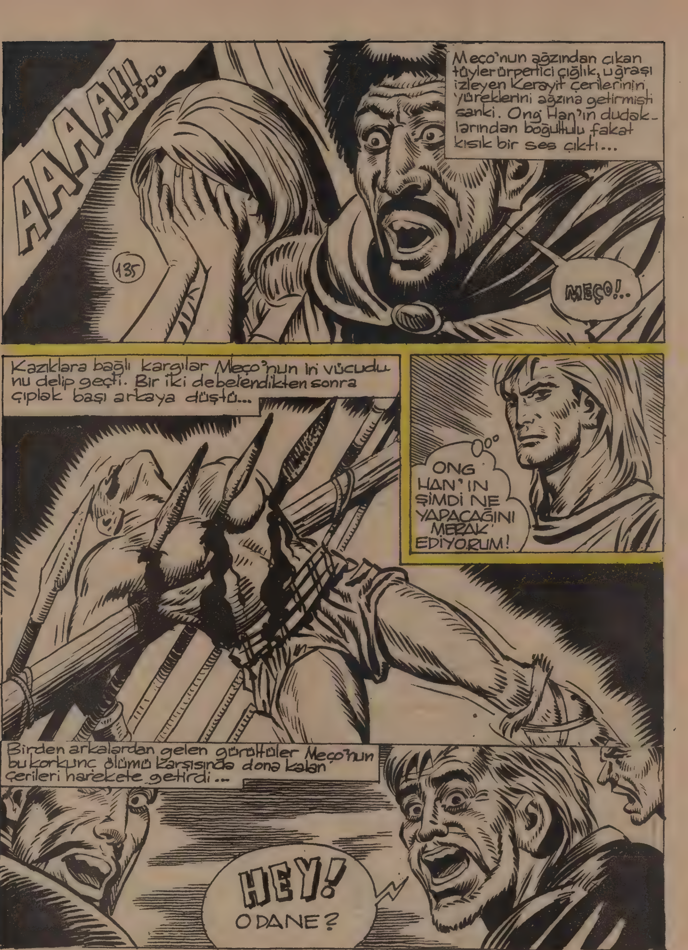

DEVAMI HAFTAYA

SEVDİĞİNİZ RENKLERLE KUMBARALAR
AKBANK ŞUBELERİNDE

AKBANK
ÇOCUKLARIN DA SEVDİĞİ BANKA

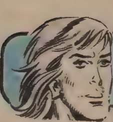

Uzun Kılıçlı Kahraman

Yazan ve Çizen:
Abdullah TURHAN

KERAYİT GÜZELİ

Karluk çerilerinin yaklaşmakta olduğunu gören okçuların başı birden adamlarına seslendi
OKLAYIN ŞU İTLERİ!
AH!
AH!
Gerilen yaylar birden boşaldı, atılan her ok bir kerayit çerisini yere seriyordu. Çeriler arasında sağ kalanlar selameti kaçmakta buldular...
Bu esnada Balbars kalabalığı yararak bütün heybetiyle ortaya çıkmıştı...
Adamlarının feci akıbeti karşısında Başbuğ Ong Han kaçmak üzere idi ki...
!
DUR! ONG HAN ELİMDEN KAÇAMAZSIN! BANA BU GÜNLERİ GÖSTERDİĞİ İÇİN TANRIYA ŞÜKÜRLER OLSUN!

Balbars elinde balta olduğu halde atını kaçan Ong Han'ın peşi sıra sürmeye başladı...
AZRAİL YAKANA YAPIŞTI ONG HAN! DÖKTÜĞÜN KANLARIN HESABINI VERECEKSİN!
138
Balbars elindeki baltayı havada bir iki salladıktan sonra Ong Han'a nişanlayıp ...
...bıraktı
AHHH!..

KARA MURAT Sahibi:ILYAY-İleri Yayınlar Geliştirme ve Gazetecilik A.Ş. adına HALDUN SİMAVİ
Müessese Müdürü:Kemal KINACI • İdare:Alayköşkü, Eryılmaz Sok.Cağaloğlu-İSTANBUL

KARA MURAT Yazı İşleri Müdürü:Rahmi TURAN
Telefon:28 50 00